

# TREPPEN *STAIRS*

## KENNGOTT-Treppe

*KENNGOTT stair*



**4 – 5**

Das KENNGOTT-Treppensystem  
*The KENNGOTT stair system*

KENNGOTT-TREPPE Longlife  
*KENNGOTT STAIR Longlife*

**6 – 37**



**38 – 45**

KENNGOTT-TREPPE Massivholz  
*KENNGOTT STAIR solid wood*

KENNGOTT-TREPPE Stein  
*KENNGOTT STAIR stone*

**46 – 53**



## Geländersysteme

*Railing systems*

**54 – 55**

Systemteile für Treppengeländer  
*Components for stair railing*

## KENNGOTT-Stufenschutz

*KENNGOTT-stair protection*

**56**



**57**

**3D-Treppenkonfigurator**  
*3D stair configuration*

## KENNGOTT-»1m²-Treppe«

*KENNGOTT-»1m² Stair«*

**58 – 63**



„1m²-Treppe“ – Das Raumwunder  
*„1m²- Stair“ – The space miracle*

## Weitere Treppensysteme

*Additional stair systems*

**64 – 65**



KENNGOTT Kragarmtreppe  
*KENNGOTT cantilever stair*

KENNGOTT Zweiholmtreppe  
*KENNGOTT double stringer stair*

**66 – 69**



**70 – 71**

KENNGOTT Metall-Wangentreppe  
*KENNGOTT metal stringer stair*

KENNGOTT HPL-Wangentreppe  
*KENNGOTT HPL string stair*

**72 – 73**



**74 – 75**

Wangentreppe Massivholz  
*Stringer stair solid wood*

**76 – 77**

KENNGOTT Hängentreppe Massivholz  
*KENNGOTT Hanging stair solid wood*

**78 – 79**

KENNGOTT Spindeltreppe  
*KENNGOTT spiral stairs*

## Treppenmodernisierung

*Stair modernisation*

**80 – 87**



## Stufenbeläge Longlife, 39 mm

*Stair cladding Longlife, 39 mm*

**88**



**90 Materialien**

*Materials*

## KENNGOTT-Normgrundrisse

*KENNGOTT standards (Germany)*

**92 – 93**

Planungshilfe App

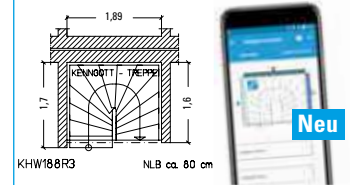

**94 – 96**

**Technik und Sicherheit**

*Technology and safety*

**97**

**KENNGOTT-Sicherheitspaket**

*KENNGOTT Safety package*

**98**

**Die Marke KENNGOTT**

*KENNGOTT - the brand*

## KENNGOTT-Fachbetriebe

*KENNGOTT partners*

**99**





## Innovativ gedacht – für die Zukunft gemacht

### Qualität made in Germany

Treppen faszinieren und inspirieren. Zudem sind die Anforderungen an eine Treppe extrem hoch: Sie muss viel aushalten, einfach zu pflegen sein und den Nutzwert mit anspruchsvoller Ästhetik verbinden – und das, über eine lange Zeit.

Ob für einen Neubau oder Altbau, ob aus Massivholz, Naturstein, Glas oder Metall – tauchen Sie ein in die Welt der Treppen-Trends. Als Pionier der freitragenden Treppen finden Sie in diesem Katalog z. B. unsere patentierten und mit dem Plus-X-Award ausgezeichneten Longlife-Stufen oder auch die prämierte „1m<sup>2</sup>-Treppe“. Sie haben ganz individuelle Vorstellungen? Sprechen Sie mit uns über Ihre Ideen.

Seit Generationen steht KENNGOTT-TREPPEN für Markenqualität, Made in Germany. Von der Entwicklung über die Konstruktion bis zur Fertigung an unserem zentralen Produktionsstandort in Sinsheim/Baden-Württemberg, gewährleisten wir Ihnen eine gleichbleibend hohe Qualität.

Leidenschaft und Leistung sind unser Antrieb – das gilt nicht nur für unsere Treppen, nach dieser Devise arbeiten wir auch mit über 75 erfahrenen Handwerkspartnern zusammen. Jeder Fachbetrieb ist Teil unserer starken Gemeinschaft. Vertrauen Sie auf eine kompetente Fachberatung sowie einen erstklassigen Service vor Ort: Stufe für Stufe, von der ersten Planung bis zum fach- und normgerechten Einbau – alles aus einer Hand.

Wenn Wertbeständigkeit auf Stil, Funktion und Design trifft, dann ist es eine Treppe von KENNGOTT-TREPPEN.

Wir freuen uns auf Sie.



## Thinking innovative – made for the future

### Quality made in Germany

*Stairs fascinate and inspire. In addition, the requirements for a staircase are extremely high: a staircase has to endure a lot, needs to be easy to take care off and combine utility with sophisticated aesthetics – all that for a long time.*

*Whether for a new building or an old building, whether with solid wood, natural stone, glass or metal – immerse yourself in the world of staircase trends. As a pioneer of cantilevered stairs, you will find as an example on the following pages our patented and recognized with the Plus X Award Longlife-steps or the award winning 1 m<sup>2</sup> staircase. You have individual ideas? Let us find the right solution for you.*

*Since generations KENNGOTT-TREPPEN stands for brand quality, Made in Germany. We guarantee you a consistently high quality from development to construction and to production at our central production facility in Sinsheim/Baden-Württemberg.*

*We are driven by passion and achievements, not only for our staircases, but this also applies to our more than 75 experienced craft partners.*

*Each craft partnering company forms a part of our strong community. You can rely on competent expert advice and first class local service: step-by-step from initial planning to professional standardised installation – all from one source.*

*When retention of value meets style, function and design – this is KENNGOTT-TREPPEN.*

*We're looking forward to meeting you.*

Mehr zu unseren Auszeichnungen finden Sie unter / You can find further information about our awards at [www.kenngott.de/unternehmen/news](http://www.kenngott.de/unternehmen/news)

Die KENNGOTT-TREPPE ist eine selbsttragende Konstruktion, die ohne Wangen oder tragende, groß dimensionierte Handlaufholme auskommt. Das Treppenauge ist frei und transparent. Dadurch wirkt diese Treppe leicht, beinahe schwebend.

*Since its introduction, this innovative self-supporting system has given architects and builders a supremely light and airy design solution for projects of every kind.*

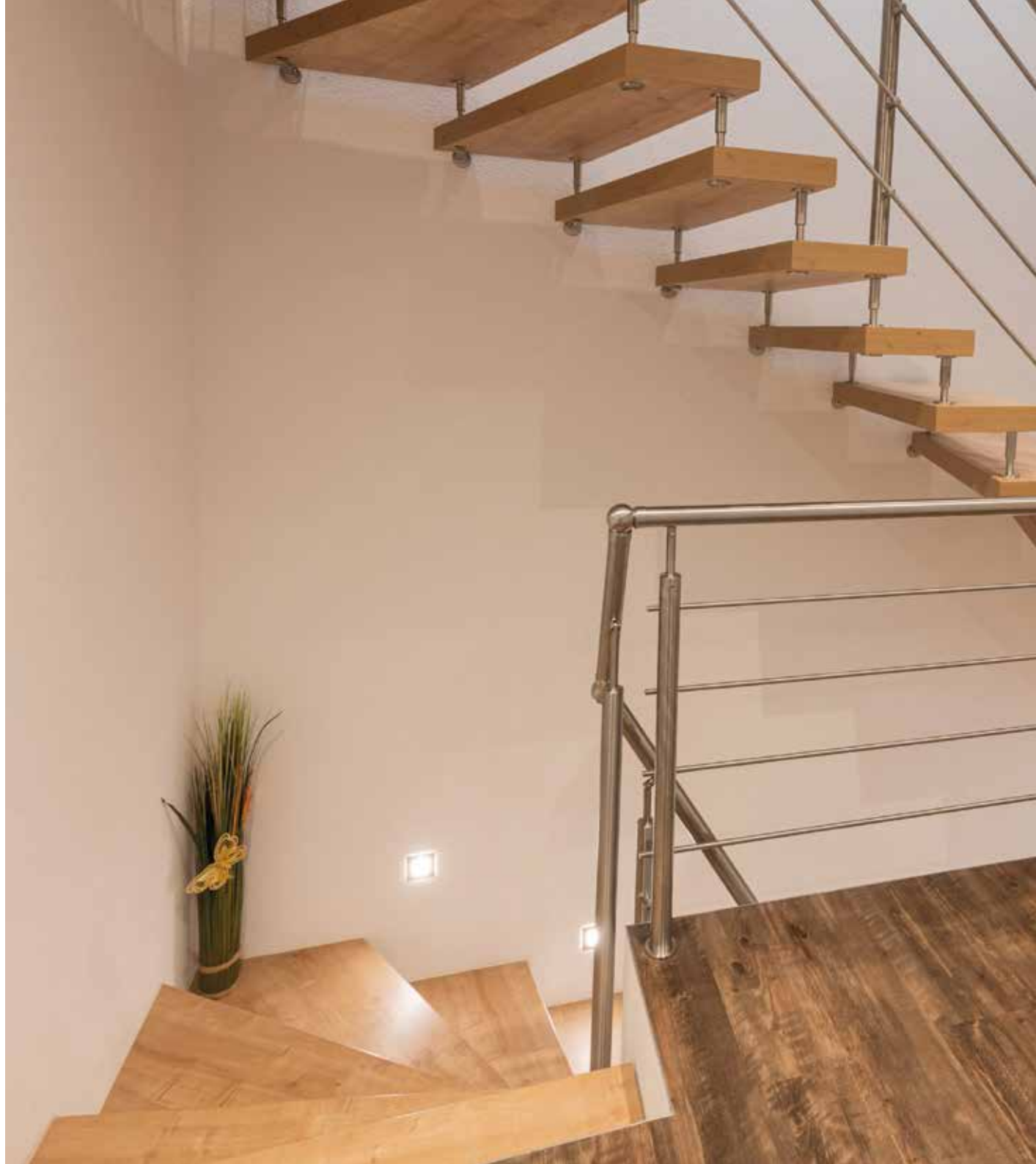



3888.16B

# Das KENNGOTT®-Treppensystem

*The KENNGOTT® STAIR system*



## VORZÜGE UND VORTEILE

- wohlproportionierte Treppenstufen (ca. 65 mm stark)
- große Auswahl an Handläufen und Geländermaterialien
- eine Vielfalt an Stufenmaterialien (Massivholz, Longlife, Naturstein und Acrylglas), Oberflächen und Farben
- bewährtes Schallschutzsystem
- Das werkseitig angebrachte KENNGOTT-Stufenschutzsystem aus Holzwerkstoff hat sich millionenfach bewährt. Es verhindert Beschädigungen während der Bauzeit. Zusätzliche Baustufen werden nicht benötigt (siehe S. 56).
- Sicherheit: zwei Europäische Technische Bewertungen (ETA)
- Design und Qualität im Detail



3756.18



3830.2



3830.1

## BENEFITS AND VALUES ADDED

- *Approx. 65 mm solid treads for enhanced safety and stability*
- *interchangeable handrails and banister rods for ultimate flexibility*
- *wide selection of materials, finishes and colours to complement any style of decor*
- *rubber mounts to repress noise and vibration*
- *unique factory applied wood composite step protection system to minimise damage and eliminate the need for separate construction stairs on building site (page 58)*
- *safety: two European Technical Assessment (ETA)*
- *design and quality in detail*





*The outstanding properties of the Longlife material are already widely used in floor coverings and in door and furniture production. Thanks to the manufacturing process developed by Kenngott, the uniqueness of this material can also be used in staircase construction. The material provides high abrasion resistance and long-term stability.*



The surface of KENNGOTT Longlife stairs are durable, as well as easy to clean and maintain. Because we care about conserving natural resources in manufacturing, Longlife staircases are environmentally friendly while offering a high-quality appearance at affordable prices. For your safety, many materials come equipped with the haptically attractive non-slip surface R9.

# KENNGOTT®-TREPPE Longlife

KENNGOTT® STAIR Longlife



Die hervorragenden Eigenschaften des Werkstoffes Longlife werden bereits bei Bodenbelägen und in der Tür- und Möbelherstellung erfolgreich genutzt. Dank des von KENNGOTT entwickelten Herstellungsverfahrens kann die Einzigartigkeit dieses Werkstoffes auch im Treppenbau eingesetzt werden. Das Material bietet eine hohe Abriebfestigkeit und eine damit verbundene lange Wertbeständigkeit. KENNGOTT-Longlife-Treppen sind schmutzunempfindlich und leicht zu pflegen. Durch die Schonung natürlicher Ressourcen in der Herstellung sind Longlife-Treppen außerdem umweltfreundlich und bieten hochwertige Optik und Qualität zu erschwinglichen Preisen. Viele Materialien sind zu Ihrer Sicherheit mit der haptisch schönen und rutschhemmenden Oberfläche R9 ausgestattet.

7



Europapatent  
European patent



Plus X Award  
2019

# Die Vorteile der Longlife-Stufen

## Benefits of the Longlife-Steps

- 1 Hohe Abrieb-/Druckfestigkeit
- 2 Hohe Resistenz gegen Flecken und Haushaltschemikalien
- 3 Leicht zu reinigen
- 4 UV-Lichtbeständigkeit
- 5 Umweltfreundlich
- 6 Strukturierte Oberfläche
- 7 Rutschhemmende Oberfläche R9
- 8 Postgeformte Sicherheitskante mit einem Radius von 5 mm (die Berufsgenossenschaft BGHW – siehe Seite 96 – empfiehlt 3–10 mm)

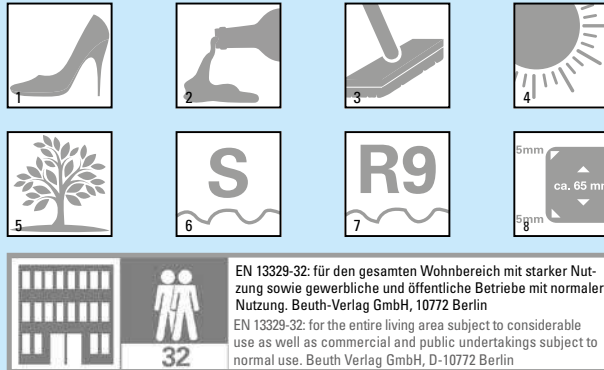

- 1 high wear and pressure resistance
- 2 highly resistant to stains and domestic chemical agents
- 3 easy to clean
- 4 UV light resistance
- 5 environmentally friendly
- 6 Structured surface
- 7 Surface with slip resistance R9
- 8 after-trim 5 mm radius safety edge (the German trade association BGHW recommends 3–10 mm – see page 96)

EN 13329-32: für den gesamten Wohnbereich mit starker Nutzung sowie gewerbliche und öffentliche Betriebe mit normaler Nutzung. Beuth-Verlag GmbH, 10772 Berlin

EN 13329-32: for the entire living area subject to considerable use as well as commercial and public undertakings subject to normal use. Beuth Verlag GmbH, D-10772 Berlin

### Vergleich Longlife vs. Massivholz Longlife vs. solid wood



Buche Longlife – nach Jahren noch Top-Oberfläche

Buche massiv – nach intensiver Nutzung

*Beech Longlife – as new as the day it was bought*

*Beech solid wood – after intensive use*



Video "Longlife Treppen mit R9" unter [www.kenngott.de/treppen/treppensicherheit.html](http://www.kenngott.de/treppen/treppensicherheit.html)

### R9-Rutschsicherheit auf Treppen Slip resistance on stairs



Sicherheitsradius 5 mm  
Safety radius 5 mm

Rutschhemmende Oberfläche R9  
Surface with slip resistance R9



Rutschhemmende Oberfläche



# Große Auswahl an Longlife-Designs

Wide choice of Longlife-designs



**Asteiche Longlife Rutschhemmung R9**  
*Knotty oak Longlife slip resistance R9*



**Eiche Barrique Longlife Rutschhemmung R9**  
*Oak Barrique Longlife slip resistance R9*



**Eiche Trendline Longlife Rutschhemmung R9**  
*Oak Trendline Longlife slip resistance R9*



**Lofteiche Longlife Rutschhemmung R9**  
*Loft oak Longlife slip resistance R9*



**Nussbaum Comfort Longlife Rutschhemmung R9**  
*Walnut Comfort Longlife slip resistance R9*



**Pinie Nordicline Longlife Rutschhemmung R9**  
*Pine Nordicline Longlife slip resistance R9*



**Whiteline Longlife Rutschhemmung R9**  
*Whiteline Longlife slip resistance R9*



**Betonline Longlife Rutschhemmung R9**  
*Betonline Longlife slip resistance R9*



**Schieferline Longlife Rutschhemmung R9**  
*Schieferline Longlife slip resistance R9*



**Buche Longlife**  
*Beech Longlife*



3807.3

Asteiche Longlife

*Knotty oak Longlife*



Rutschhemmende  
Oberfläche

3654.2



3654.6





Abbildung zeigt Sondergeländer  
*photo shows optional railing*

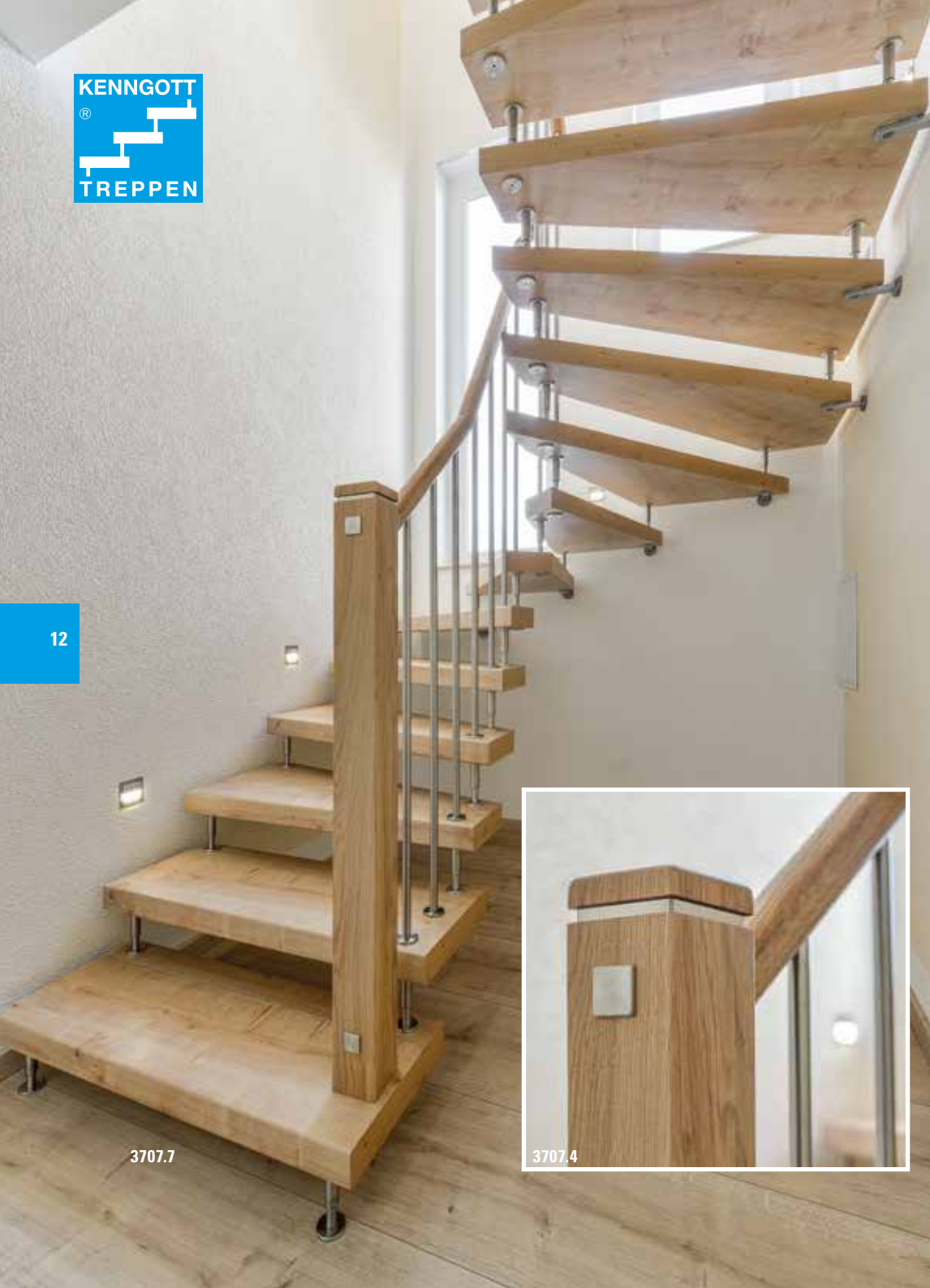

3707.7



3707.4



3848.1





3907.1A



Abbildung zeigt Sondergeländer  
*photo shows optional railing*



360°



3756.4

3903.1A







Eiche Barrique Longlife

*Oak Barrique Longlife*



Rutschhemmende  
Oberfläche

3835.1



3835.2



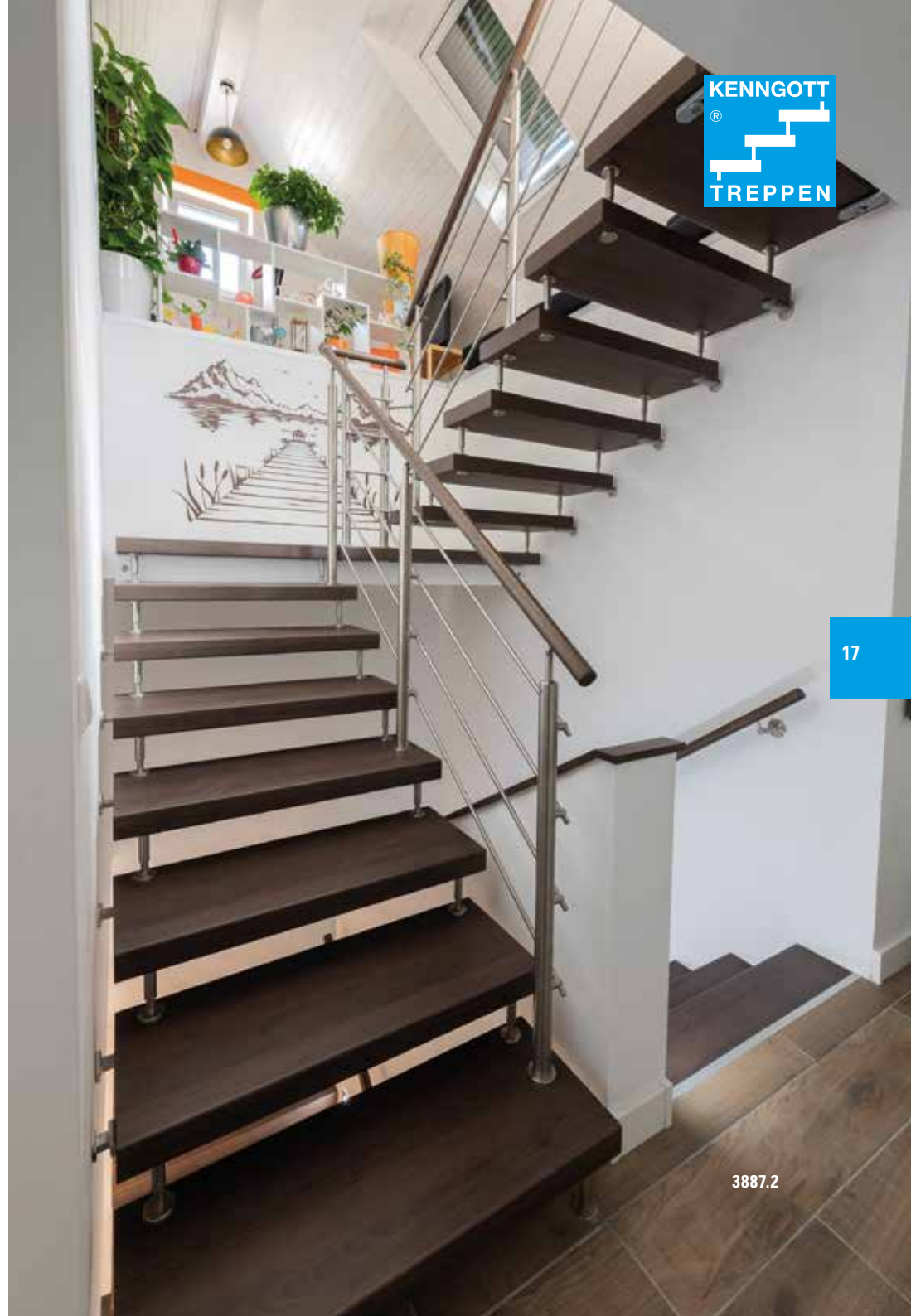
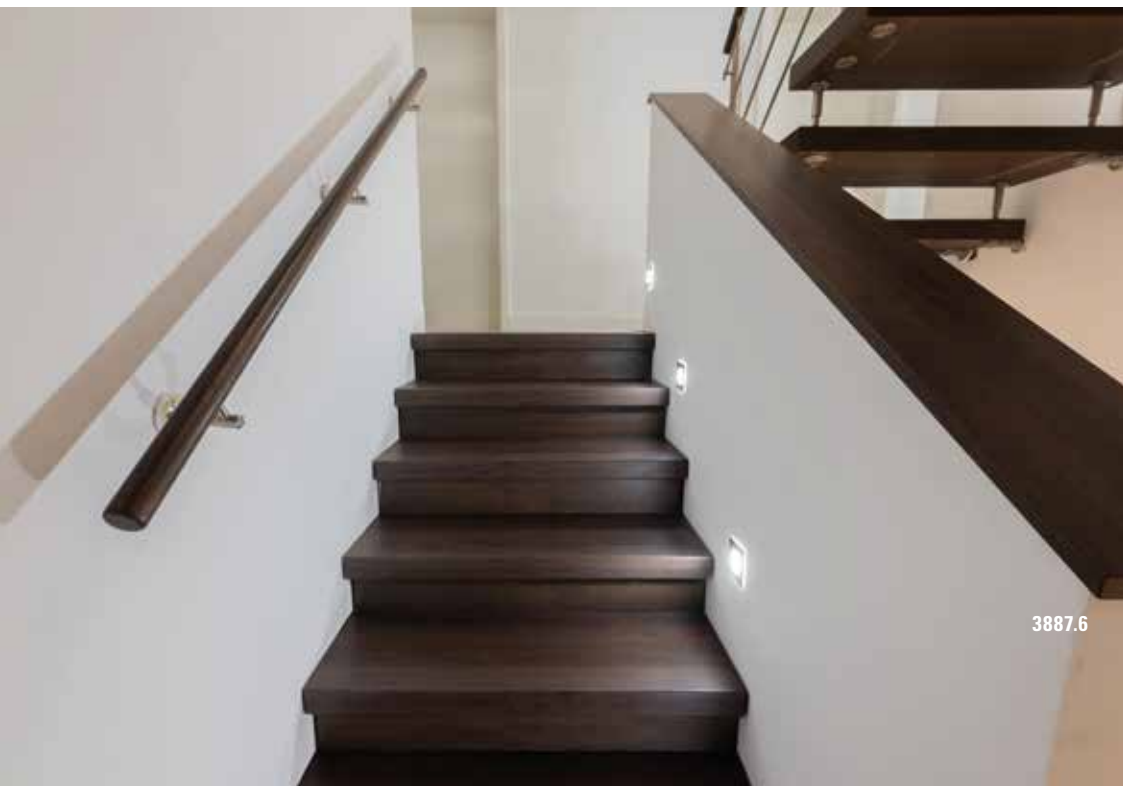



3891.10

18

**Lofteiche Longlife**  
*Loft Oak Longlife*



Rutschhemmende  
Oberfläche



3891.32



3891.21





3890.3A



3890.33



3890.42



3891.36



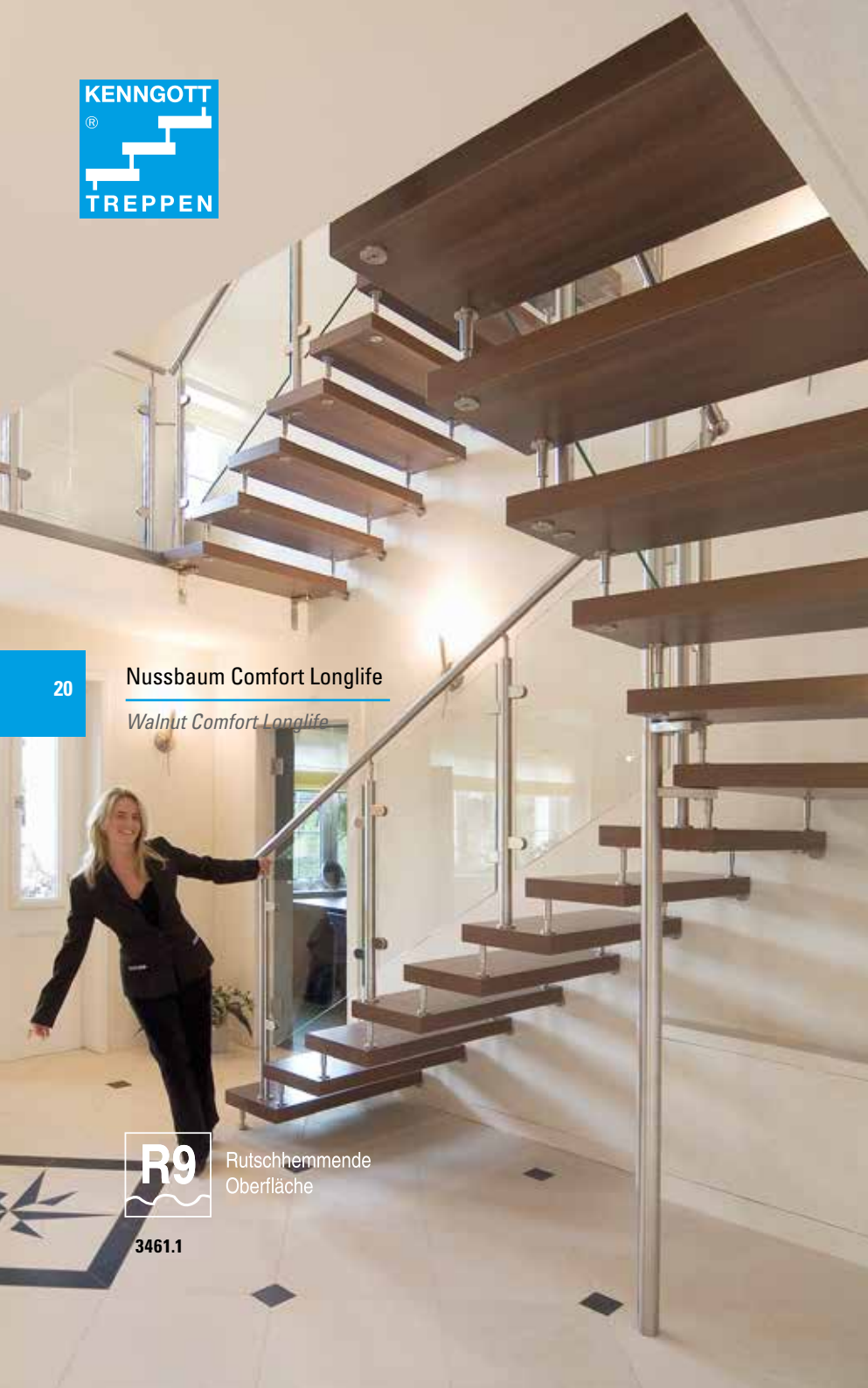

20

**Nussbaum Comfort Longlife**

*Walnut Comfort Longlife*



Rutschhemmende  
Oberfläche

3461.1



3378.4



3851.34





3592.1

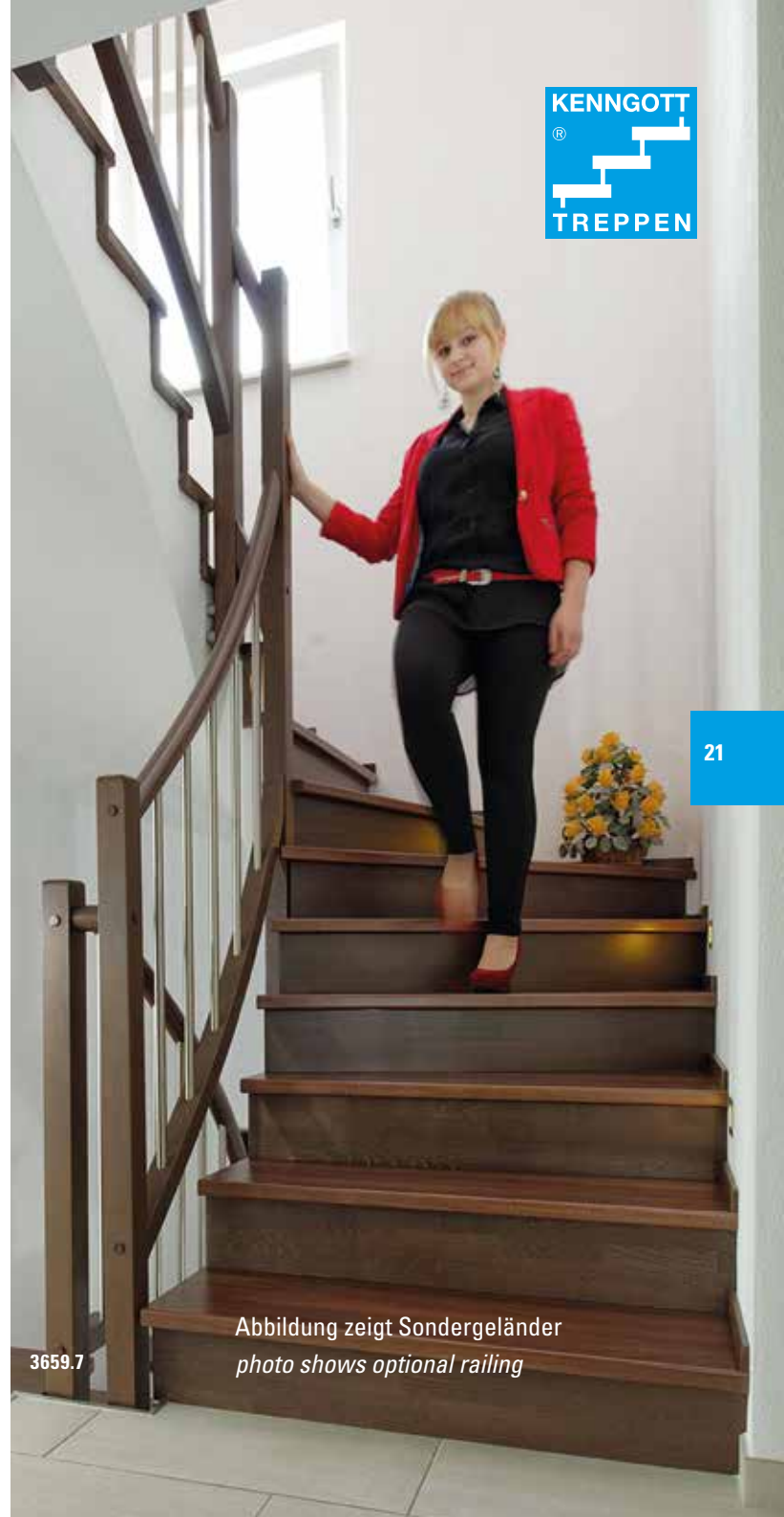

KENNGOTT  
®  
TREPPEN

21

3659.7

Abbildung zeigt Sondergeländer  
photo shows optional railing

**Betonline Longlife**

*Betonline Longlife*

3854.4

3854.7

3854.8

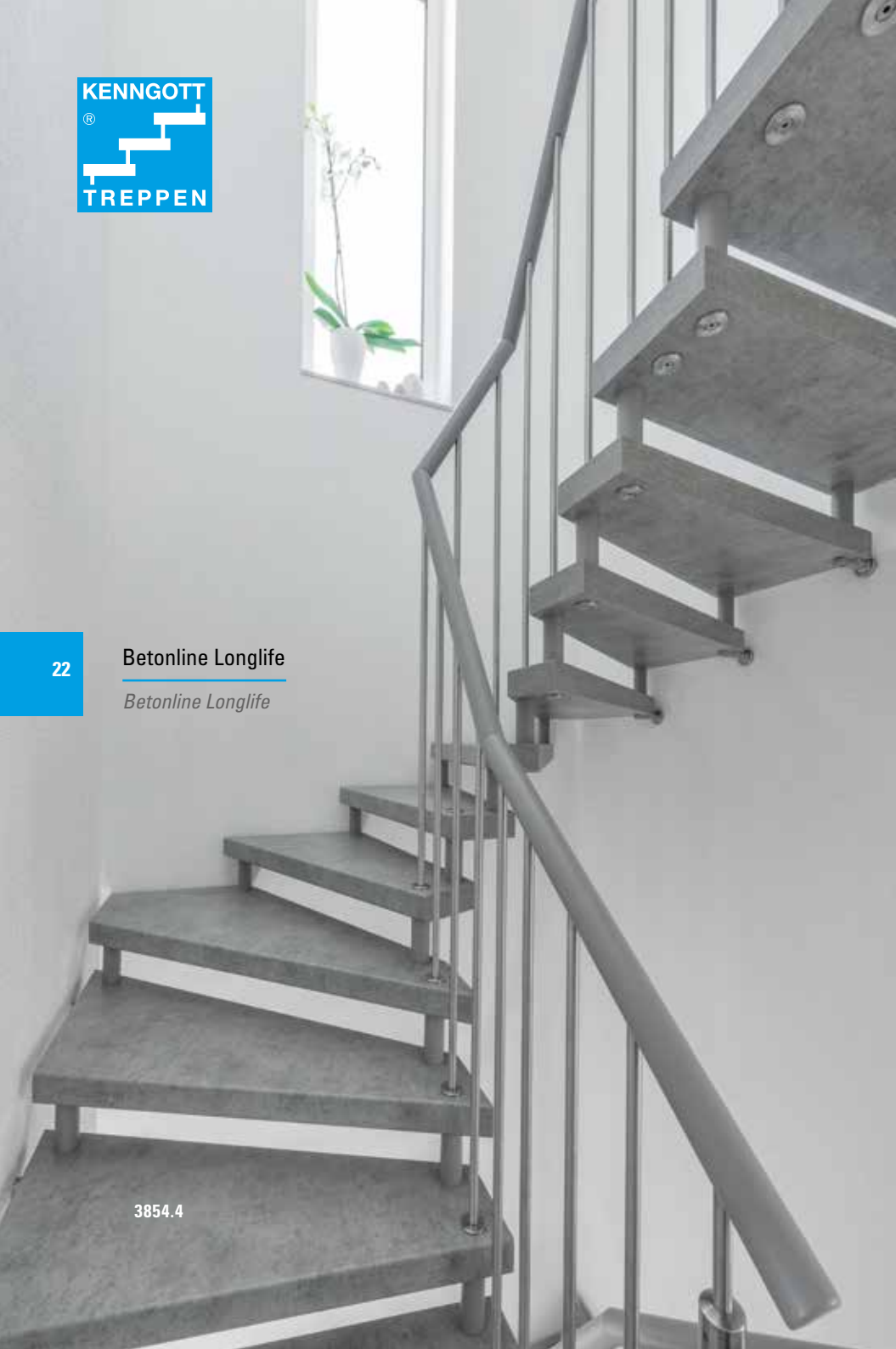



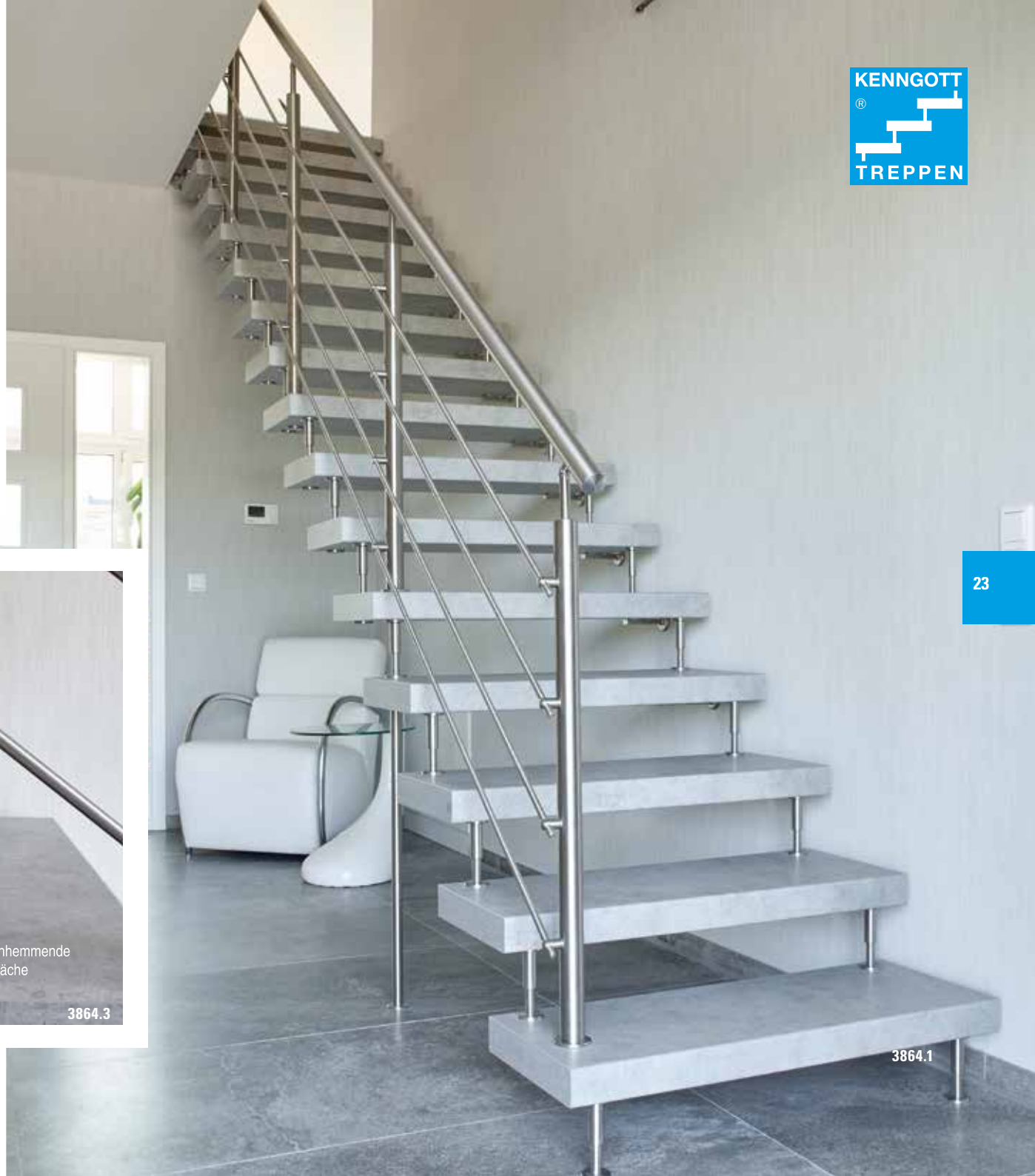

3864.1



Whiteline Longlife

Whiteline Longlife



Rutschhemmende  
Oberfläche

3796.1A

3796.4

3900.4

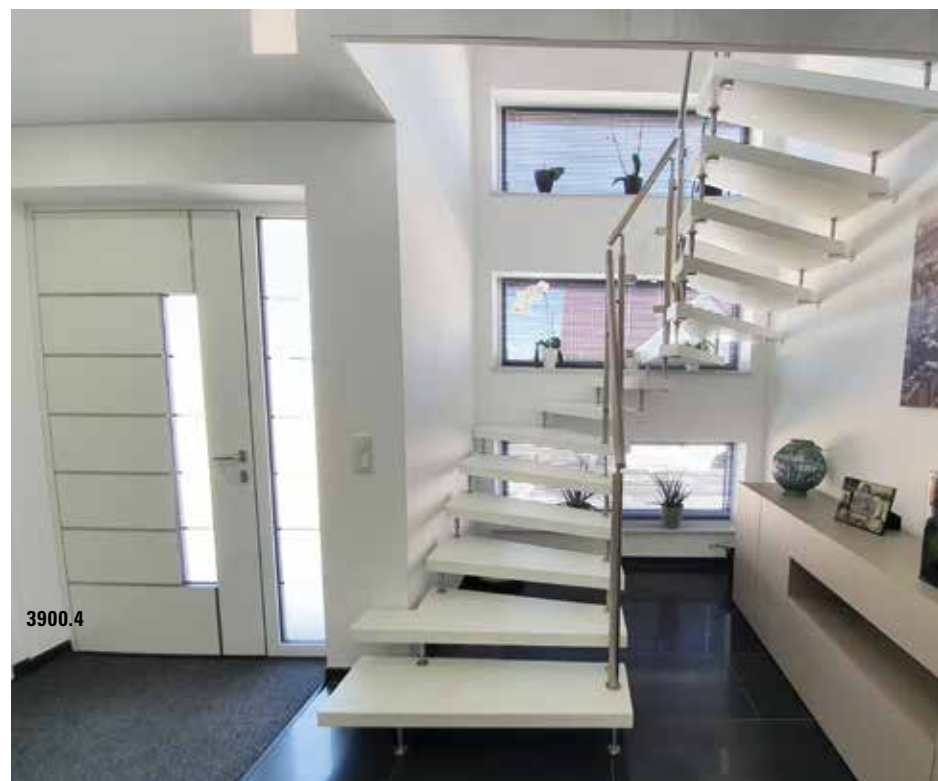





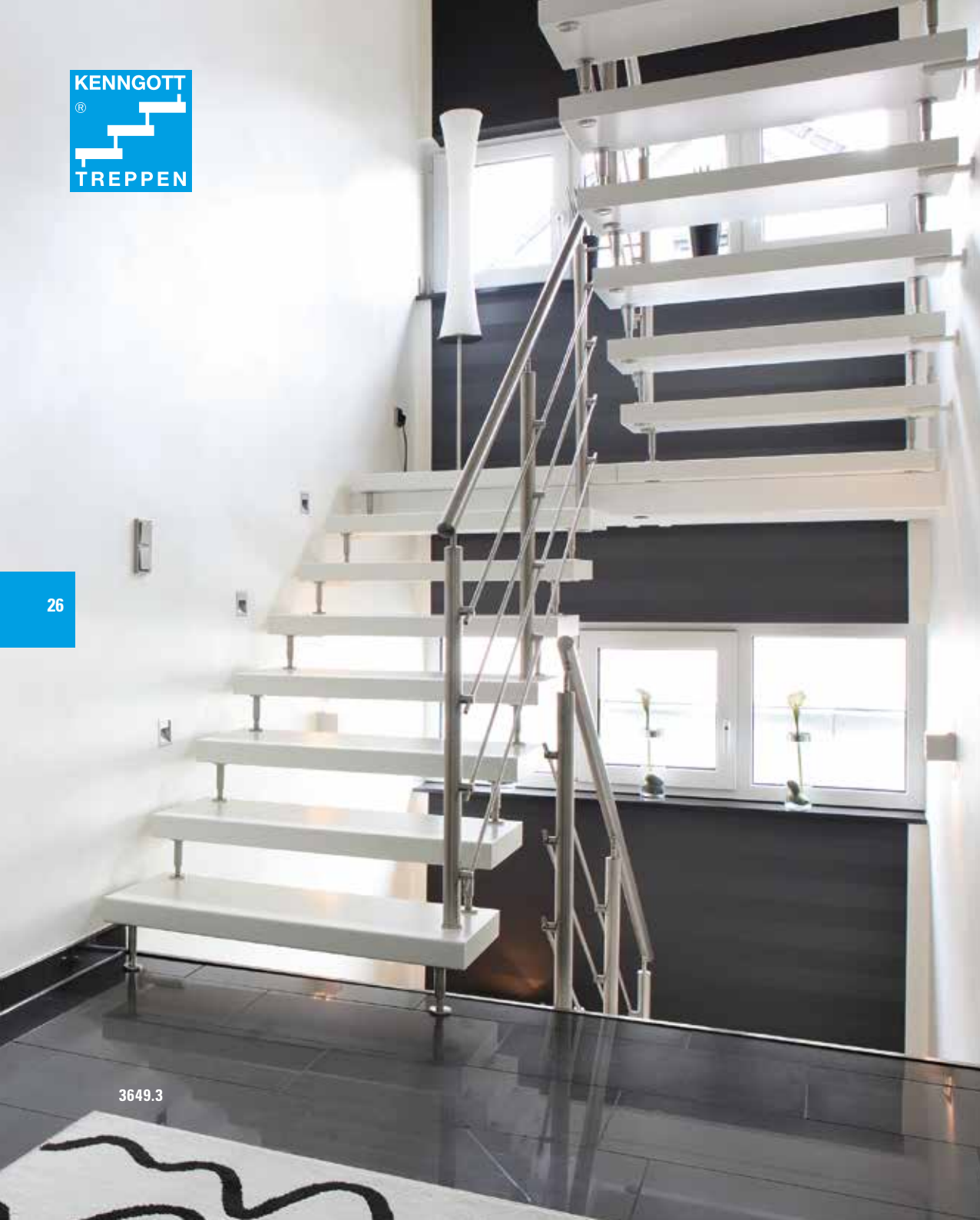

3649.3



3902.14

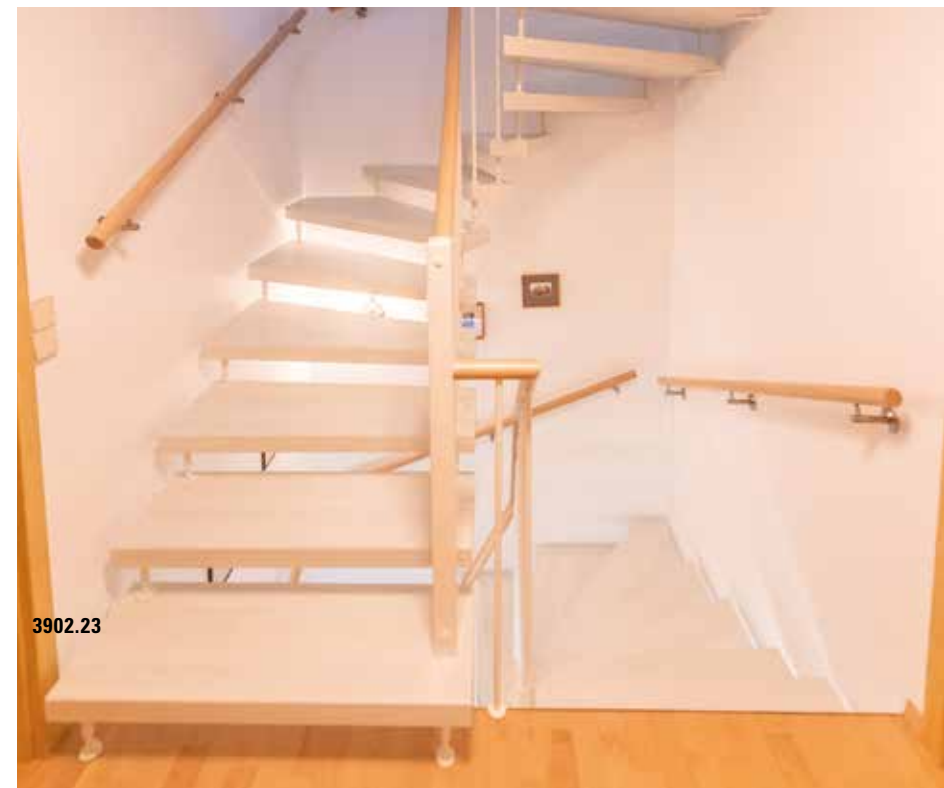

3902.23







Pinie Nordicline Longlife

*Pine Nordicline Longlife*



Rutschhemmende  
Oberfläche

3741.1

Hinweis: Gewerbliche Nutzung  
*Note: commercial use*



3741.7





3886.2



3886.19



3886.7



3886.20

Schieferline Longlife

*Schieferline Longlife*



Rutschhemmende  
Oberfläche

3681.2



3681.3







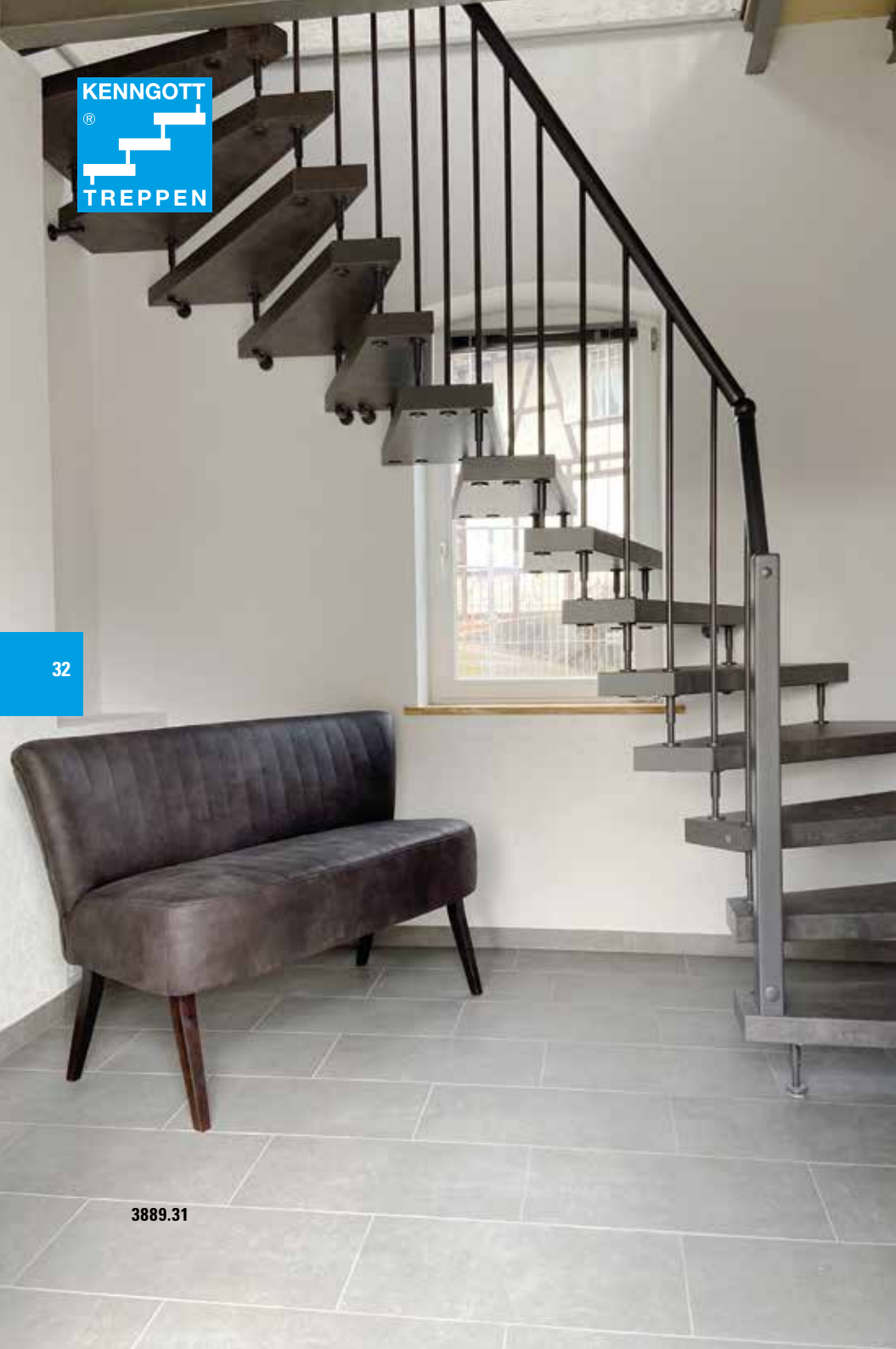

3889.31



3889.14





Eiche Trendline Longlife

*Oak Trendline Longlife*



Rutschhemmende  
Oberfläche

3885.10



3885.18





3898.5

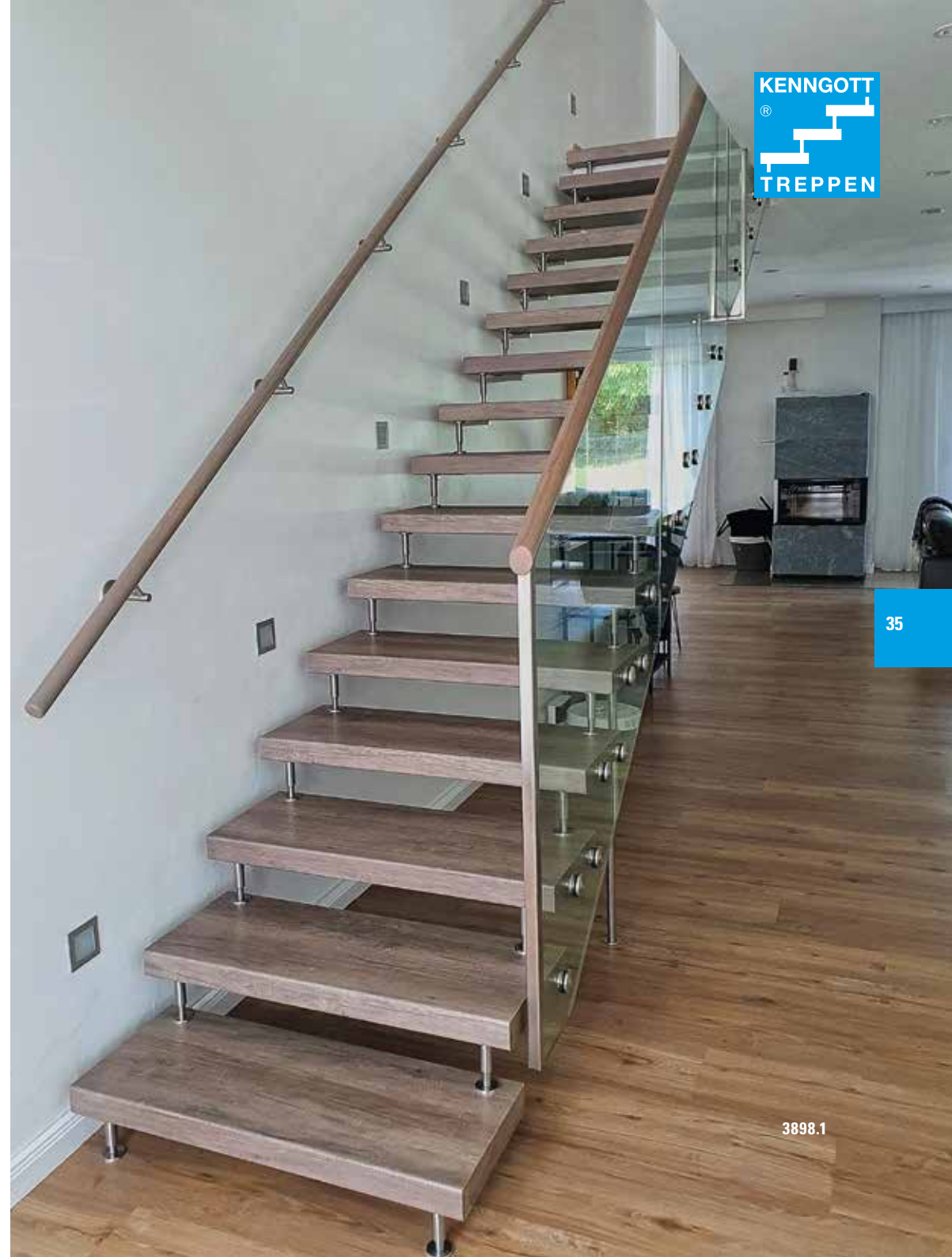

KENNGOTT  
®  
TREPPEN

35

3898.1

Treppenbelag einer Betontreppe  
Passgenaue Fertigung nach 3D-Laseraufmaß

*Concrete Stair Coverage  
3D laserscanning-data for custom-fit production*







3521.1



3583.2



KENNGOTT  
®  
TREPPEN

Buche Longlife  
*Beech Longlife*

37

3617.1









# KENNGOTT®-TREPPE Massivholz

*KENNGOTT® STAIR solid wood*



Mit all seiner Vielfalt an Farben, Mustern und Arten ist Massivholz ein Naturprodukt, das Wärme ausstrahlt, wenn es um Wohnambiente von Qualität und natürlichem Stil geht. Wir bieten Ihnen:

- Ahorn, Buche, Eiche, Nussbaum u. v. m.
- eine breite Palette an Beizmustern und Farbeffekten
- Längs- oder Parkettverleimung für Massivholz, teilweise Doppelplatten
- mehrschichtige und umweltfreundliche Lackversiegelung der Massivholzstufen für Langlebigkeit und Widerstandsfähigkeit mit natürlicher Optik



*With its rich variety of colour, pattern and grain, solid wood has always been a natural choice for staircases for quality and style. Selections and benefits:*

- *maple, beech, oak, walnut and more*
- *a variety of staining and colour lacquering effects*
- *longitudinal, strip or parquet bonding for solid wood and selected double panels*
- *multi-layer eco-friendly sealing coat gives each solid tread long lasting, hard wearing durability, whilst retaining its natural finish*



Nussbaum MB  
Walnut MB

40

3586.4



3586.2



3586.5







Nussbaum MB

Walnut MB

3684.1

3684.3









Eiche MB rustikal

*Rustic Oak MB*

3875.3

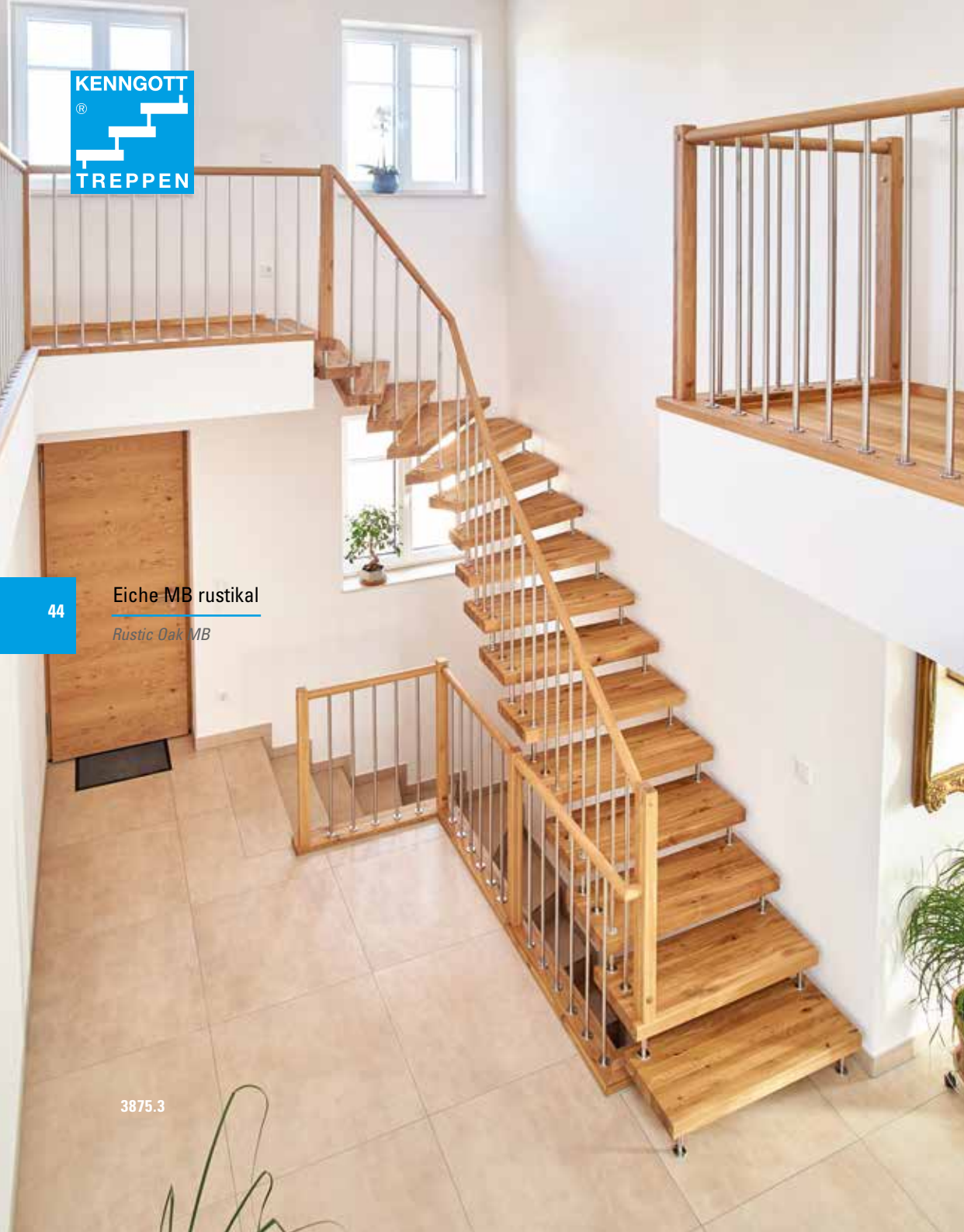

Eiche MB

*Oak MB*

3720.1







Sonderbeizung Eiche *Special staining Oak*

3865.1

*The right stone for the right purpose: Natural stone is graded into hard and soft stone.*

***Hard stone** includes, for example, granite, gneiss and quartzite. These are as hard as steel and can be used in applications subject to high stress.*

*Marble, marble agglomerate and also concrete stone are considered **soft stone**. Marble, for example, can be scratched, is not resistant to acids, and thus can be recommended only in single-family homes. Concrete stone has proven its value in apartment buildings for decades. On the other hand, indoors marble agglomerate is suitable only on stairs and floor tiles subject to moderate stress.*

*More than 100 different colours and patterns. Every stone is unique in itself.*



# KENNGOTT®-TREPPE Stein

*KENNGOTT® STAIR stone*



Für jeden Einsatzzweck den richtigen Stein:

## **HARTGESTEINE**

Hierzu zählen beispielsweise Granit, Gneis und Quarzit. Sie sind härter als Stahl und lassen sich stärker beanspruchen.

## **WEICHGESTEINE**

Hierzu gehören Marmor, Agglomarmor, aber auch Betonwerkstein. Marmor ist kratzbar, nicht säurebeständig und daher nur im Einfamilienhaus zu empfehlen. Agglomarmor eignet sich im Innenbereich für Treppen bei mäßiger Beanspruchung.

Betonwerkstein hat sich für die Verwendung in Mehrfamilienhäusern bewährt.

Auswahl aus über 100 verschiedenen Farben, Strukturen und Oberflächen. Jeder Stein ist ein Unikat.



Detail „Verdeckte Hülsen“  
Detail „covered inserts“



Burgenblack Granit

*Burgenblack granite*



3884.1A







Saphirblue Granit  
Saphirblue granite



Galaxyblack Granit  
Galaxyblack granite



Graphitblack Granit  
Graphitblack granite



Malcesinelight Marmor  
Malcesinelight marble



Juragelb Marmor  
Juragelb marble



Atlanticsilver Granit  
Atlanticsilver granite

Weitere faszinierende Steinmaterialien auf Anfrage  
Further fascinating stone materials on request



Atlanticsilver Granit  
Atlanticsilver granite

3656.1

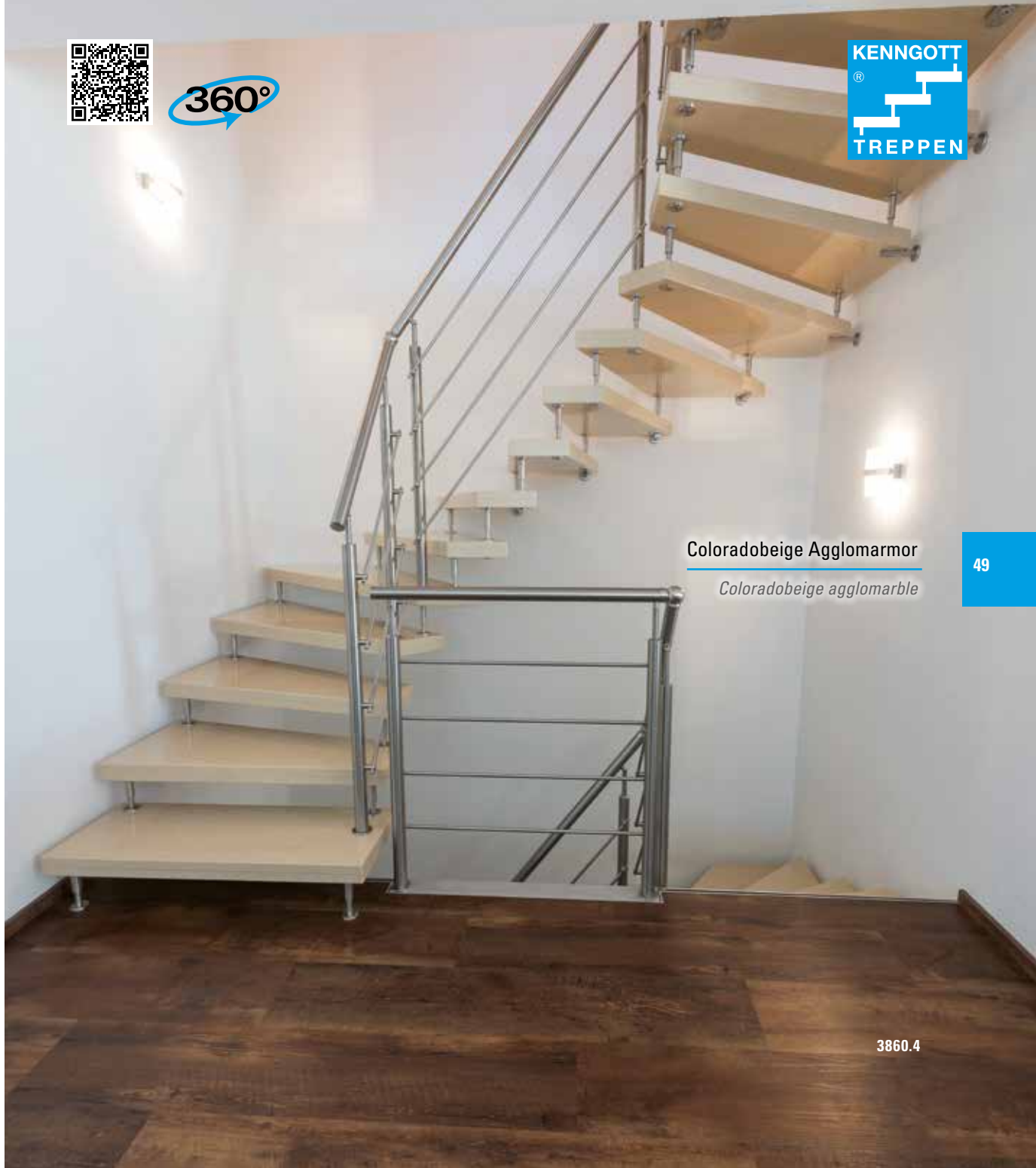

Colorado beige Agglomarmor  
Colorado beige agglomer marble

49

3860.4

**Bandolbright Granit**

*Bandolbright granite*

3413.9

**Juragelb Marmor**

*Juragelb marble*

3690.1

**Galaxyblack Granit**

*Galaxyblack granite*

3895.1



Graphitblack Granit  
*Graphitblack granite*

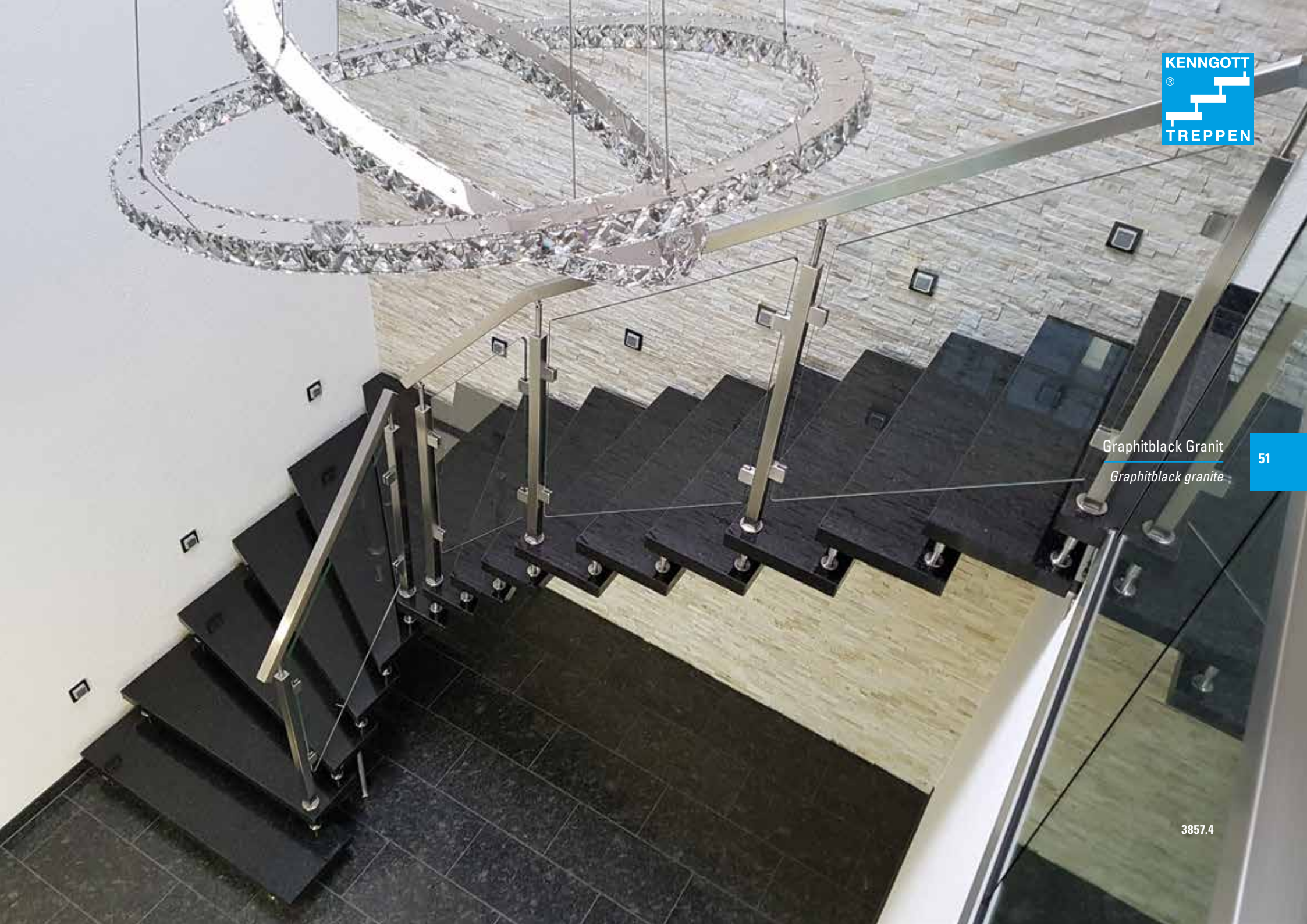



Polarwhite Agglomarmor

*Polarwhite agglomerated marble*

3906.14

Saphirblue Granit

*Saphirblue granite*

3847.2



Graphitblack Granit  
Graphitblack granite

Oberfläche geflammt und gebürstet  
*flamed and brushed surface*



Wählen Sie aus den verschiedenen Varianten von Handläufen, Stäben, Pfosten und Stufenmaterialien Ihre Wunschkombination aus.  
*Choose from the different variants of handrails, railing bars, posts and step materials to complement your interior design.*



Geländerausführung TURIN

Railing TURIN – Execution

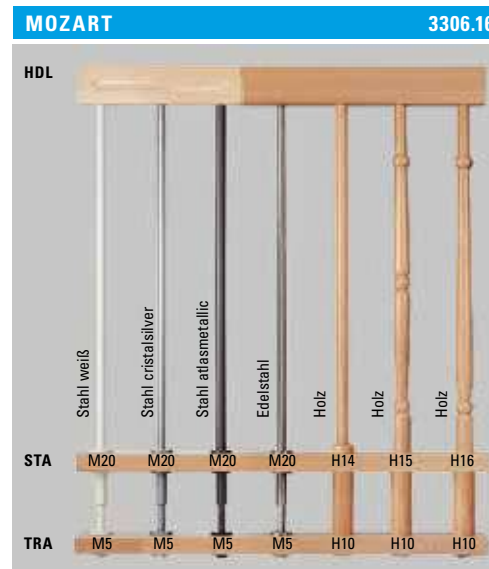
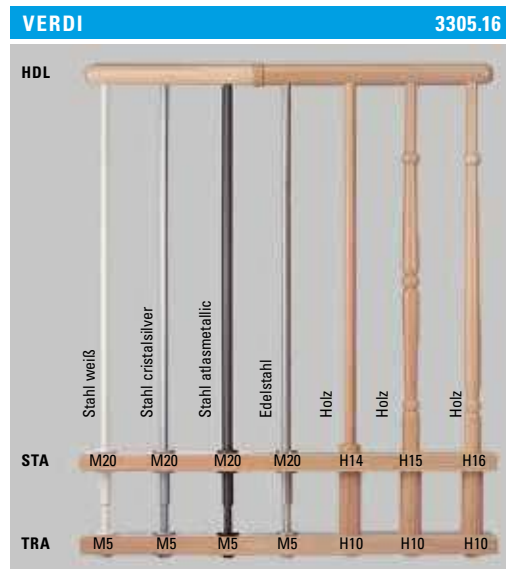
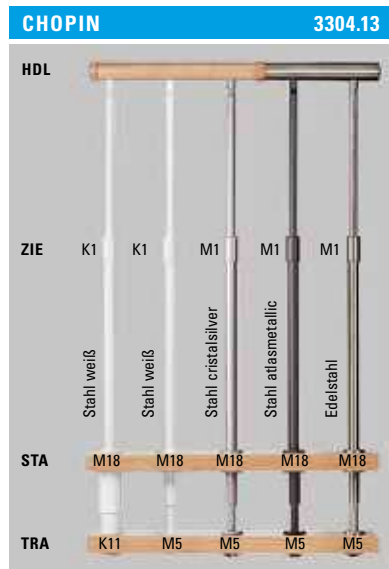

### Für Ihre Sicherheit For your safety

EMPFEHLUNG für Ihre Sicherheit: Rundhandläufe

RECOMMENDATION for your safety: round handrails

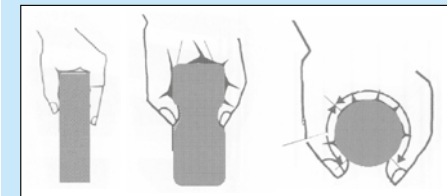
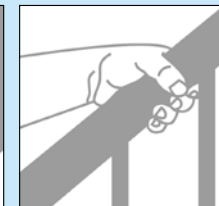
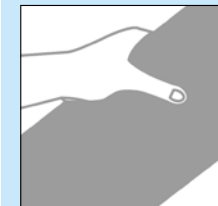

Hängetreppe  
Hanging stair

KENNGOTT-TREPPE  
KENNGOTT stair

weiß (ws) white	atlasmetallic (am) atlasmetallic
cristalsilver (cs) cristalsilver	Edelstahl (va) stainless steel

### METALL METAL

Stahl pulverbeschichtet, weiß, atlasmetallic, cristalsilver

Edelstahl

weitere Oberflächen auf Anfrage

Steel powder-coated, white, atlasmetallic, cristalsilver,

stainless steel

further surfaces on request

### ABKÜRZUNGEN ABBREVIATIONS

HDL = Handlauf; ZIE = Zierhülse;

STA = Geländerstab; TRA = Tragbolzen;

K = Konstruktionskunststoff; M = Metall; H = Holz

HDL = handrail; ZIE = decorative shell;

STA = railing bar; TRA = Load-bearing element;

K = structural plastic; M = metal; H = wood

### HANDLAUF HANDRAIL

TURIN Stahlkordel

CHOPIN Holz und Edelstahl

VERDI Holz und Edelstahl

MOZART Holz

TURIN steel cord

CHOPIN wood and stainless steel

VERDI wood and stainless steel

MOZART wood





**CHOPIN**  
Runder, griffsicherer Handlauf in Holz oder Edelstahl (Ø = 42 mm) mit Teleskop-Geländerstäben

*CHOPIN*  
Round, safety grip handrail in solid wood or stainless steel (Ø = 42 mm) with adjustable rods



**VERDI**  
Runder, griffsicherer Handlauf in Holz oder Edelstahl (Ø = 50 mm) mit einteiligen Geländerstäben

*VERDI*  
Round, safety grip handrail in solid wood or stainless steel (Ø = 50 mm) with plain, non-adjustable rods



**VERDI**  
Runder, griffsicherer Handlauf in Holz oder Edelstahl (Ø = 50 mm) auf Gehrung mit einteiligen Geländerstäben

*VERDI*  
Round, safety grip handrail in solid wood or stainless steel (Ø = 50 mm) mitred with plain, non-adjustable rods



**MOZART**  
Rechteckiger Handlauf in Holz (90 x 40 mm) mit einteiligen Geländerstäben

*MOZART*  
Rectangular handrail in solid wood (90 x 40 mm) with plain, non-adjustable rods



**TERZO**  
Runder, griffsicherer Handlauf in Holz oder Edelstahl (Ø = 42 mm) mit Edelstahlreiling

*TERZO*  
Round, grip-safety handrail in solid wood or stainless steel (Ø = 42 mm) with railing in stainless steel



**TERZO**  
Runder, griffsicherer Handlauf in Holz oder Edelstahl (Ø = 42 mm) mit VSG-Glasfüllung; auch mit quadratischen Edelstahlpfosten

*TERZO*  
Round, grip-safety handrail in solid wood or stainless steel (Ø = 42 mm) with laminated safety glass infills; also with square posts in stainless steel



**TERZO QUADRAT Q<sup>3</sup>**  
Quadratischer Handlauf (45 x 45 mm) und Pfosten in Holz oder Edelstahl mit quadratischer Edelstahlreiling

*TERZO QUADRAT Q<sup>3</sup>*  
Square handrail (45 x 45 mm) and newel post in solid wood or stainless steel with square railing bars in stainless steel



**CRISTALL**  
Seitlich befestigtes Glasgeländer (VSG) mit wählbarem Handlauf/Kantenschutzprofil

*CRISTALL*  
Laminated safety glass fixed to the side of the steps, the profile of the handrail/edge protection is selectable

# Einzigartiges Stufenschutzsystem

*Unique stair protecting system*

## Ihre Vorteile

- Stabiler Schutz aus Holzwerkstoff ca. 8 mm für jede Stufe individuell gefertigt
- komfortable Nutzung bereits in früher Bauphase, keine zusätzliche Bautreppe nötig
- Optimaler Schutz vor Verschmutzung, Beschädigung während der Restbauphase durch Schlag oder Stoß



3829.3



Für die KENNGOTT-TREPPE WF2 (S. 4–53): Das millionenfach bewährte, serienmäßig enthaltene Stufenschutzsystem aus Holzwerkstoff schützt Ihre Treppe auf den gesamten Trittplächen und an den Kanten. Auch das Geländer wird von uns verpackt, für einen optimalen Schutz Ihrer Treppe während der gesamten Bauphase.

3829.4





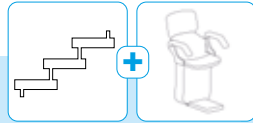

## Nehmen Sie jede Hürde!

Die exklusive Kooperation mit HIRO LIFT, dem größten deutschen Treppenlift-Hersteller bringt Ihnen mehr Mobilität in die eigenen vier Wände. Die Systemteile beider Hersteller wurden so aufeinander abgestimmt, dass selbst KENNGOTT-Treppen der letzten Jahrzehnte ohne Verbohren der Stufen mit einem HIRO-Lift nachgerüstet werden können.



## Clear all hurdles!

*The exclusive cooperation with HIRO LIFT - the largest manufacturer of stairlifts in Germany - allows you more mobility in your own four walls. The system components of both manufacturers are so compatible, that even older KENNGOTT staircase designs can be retrofitted with a HIRO lift without having to drill the steps.*

# 3D-TREPPENKONFIGURATOR

*3D stair configuration*



©Fotolia\_5316655, ©Fotolia\_47699654

## Kombination und Inspiration

Im interaktiven 3D-Treppenkonfigurator für Laptop, Tablet und Smartphone werden auf unserer Webseite [www.kenngott.de](http://www.kenngott.de) die freitragende KENNGOTT-Treppe sowie die innovative 1m<sup>2</sup>-Treppe per Mausclick oder Fingerwisch direkt am Bildschirm erlebbar gemacht. Auch Wandverkleidungen und Bodenbeläge sind nach Wunsch zu Ihrem Ambiente konfigurierbar.

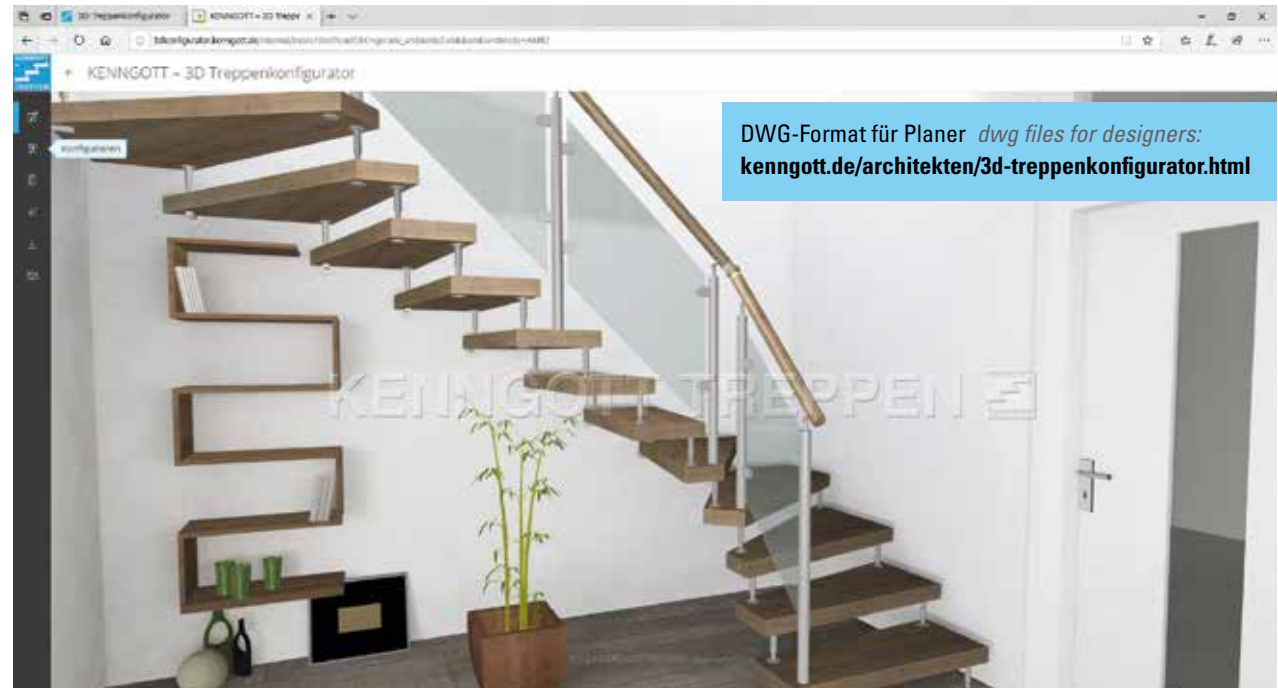

DWG-Format für Planer *dwg files for designers:*  
[kenngott.de/architekten/3d-treppenkonfigurator.html](http://kenngott.de/architekten/3d-treppenkonfigurator.html)

*Using our online interactive 3D Stair Configurator, you can design your dream staircase via your laptop, tablet or smartphone. Imagine creating your KENNGOTT staircase or the innovative 1m<sup>2</sup> staircase by mouse click or finger swipe on the screen! You can even integrate wall coverings and flooring as you desire. Simply visit our website: [www.kenngott.de](http://www.kenngott.de)*

*Our space saving stair "1 m<sup>2</sup>-staircase"  
is the best solution to connect different  
floors of an internal apartment.*

*The innovative "1 m<sup>2</sup>-staircase" is an  
international registered design.*



reddot design award



# KENNGOTT® -»1m<sup>2</sup>-Treppe« – Das Raumwunder

*KENNGOTT® -»1m<sup>2</sup>-Stair« – The space miracle*



3901.17



3901.22

**Die „Raumgewinn-Treppe“ ist die ideale Lösung für die interne Verbindung von zwei Wohnungen im Geschoss-Wohnungsbau.**

Die innovative „1 m<sup>2</sup>-Treppe“ ist gebrauchsmusterrechtlich international geschützt.

## DAS RAUMWUNDER

Die „1 m<sup>2</sup>-Treppe“ im Telefonzellenformat ist die Top-Alternative zu Einschubleitern und Sambatreppen.

Die Vorteile:

- individuelle Grundrisse von 1,00 x 1,00 m – 1,40 m x 1,40 m möglich
- trotz geringstem Raumbedarf gute Begehbarkeit
- attraktives Design
- gerader Holzhandlauf oder gebogener Edelstahl-Handlauf
- Materialvielfalt, passend zu Ihrem Ambiente

## THE SPACE MIRACLE – THE TELEPHONE BOX STAIR

*The “1 m<sup>2</sup>- staircase” in call box-size is the best alternative to cat-ladders and samba stairs and this for several reasons:*

- *minimal space requirements and comfortable to walk on,*
- *from 1,00 x 1,00 m – 1,40 m x 1,40 m*
- *attractive appearance*  
*straight-line wooden handrail or curved stainless*
- *steel handrail*  
*a wide range of materials suited to every interior-design*

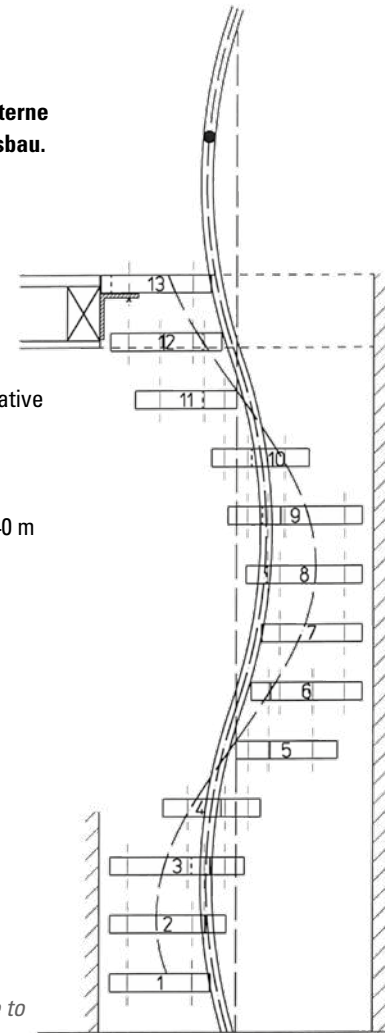



KENNGOTT  
®  
TREPPEN



360°



Asteiche Longlife

Knotty oak Longlife

60

3810.2

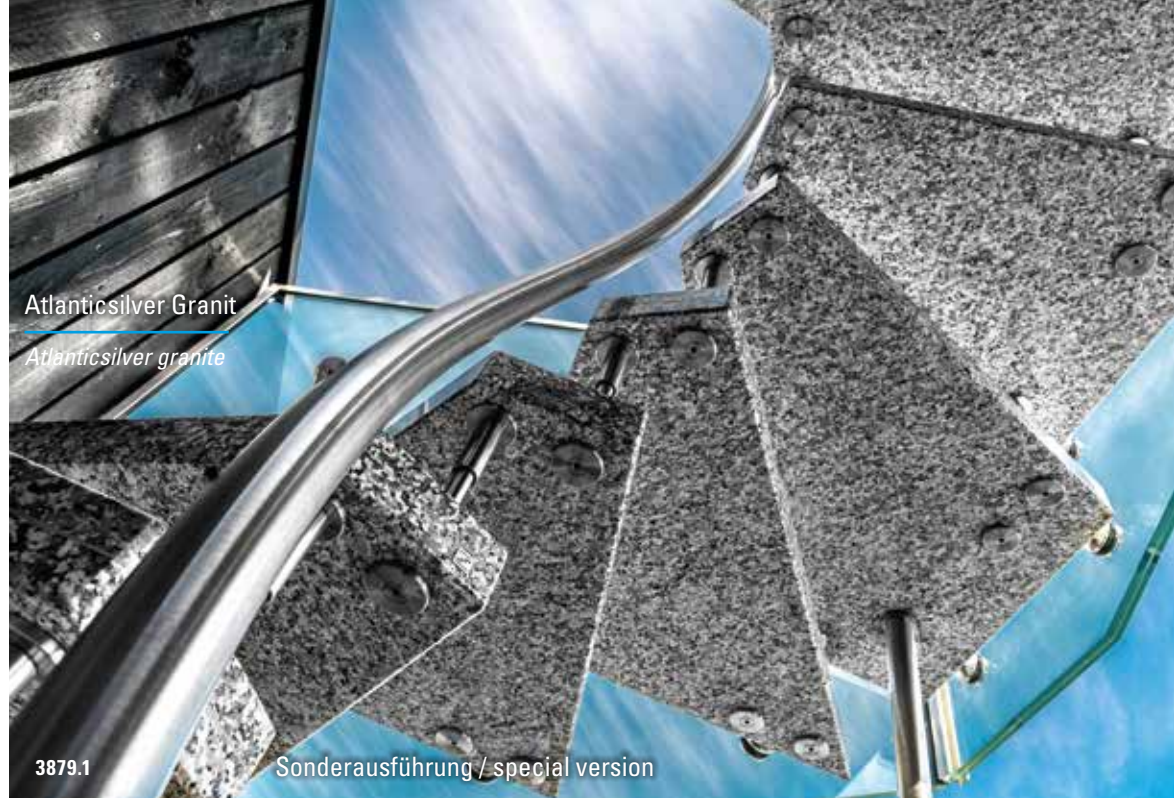

Atlanticsilver Granit

Atlanticsilver granite

3879.1

Sonderausführung / special version



Schieferline Longlife

Schieferline Longlife

3909.1





reddot design award

3572.1

KENNGOTT® -»1m<sup>2</sup>-Treppe«

KENNGOTT® -»1m<sup>2</sup>-Stair«



Whiteline Longlife

Whiteline Longlife

61

3687.5



3799.3



3603.2

**Buche Longlife**

*Beech Longlife*



3613.3

**Schieferline Longlife**

*Schieferline Longlife*



3566.1

**Schieferline Longlife**

*Schieferline Longlife*



3574.6

**Buche MC**

*Beech MC*





3866.2



3866.6

# KENNGOTT® -»1m<sup>2</sup>-Treppe«

KENNGOTT® -»1m<sup>2</sup>-Stair«

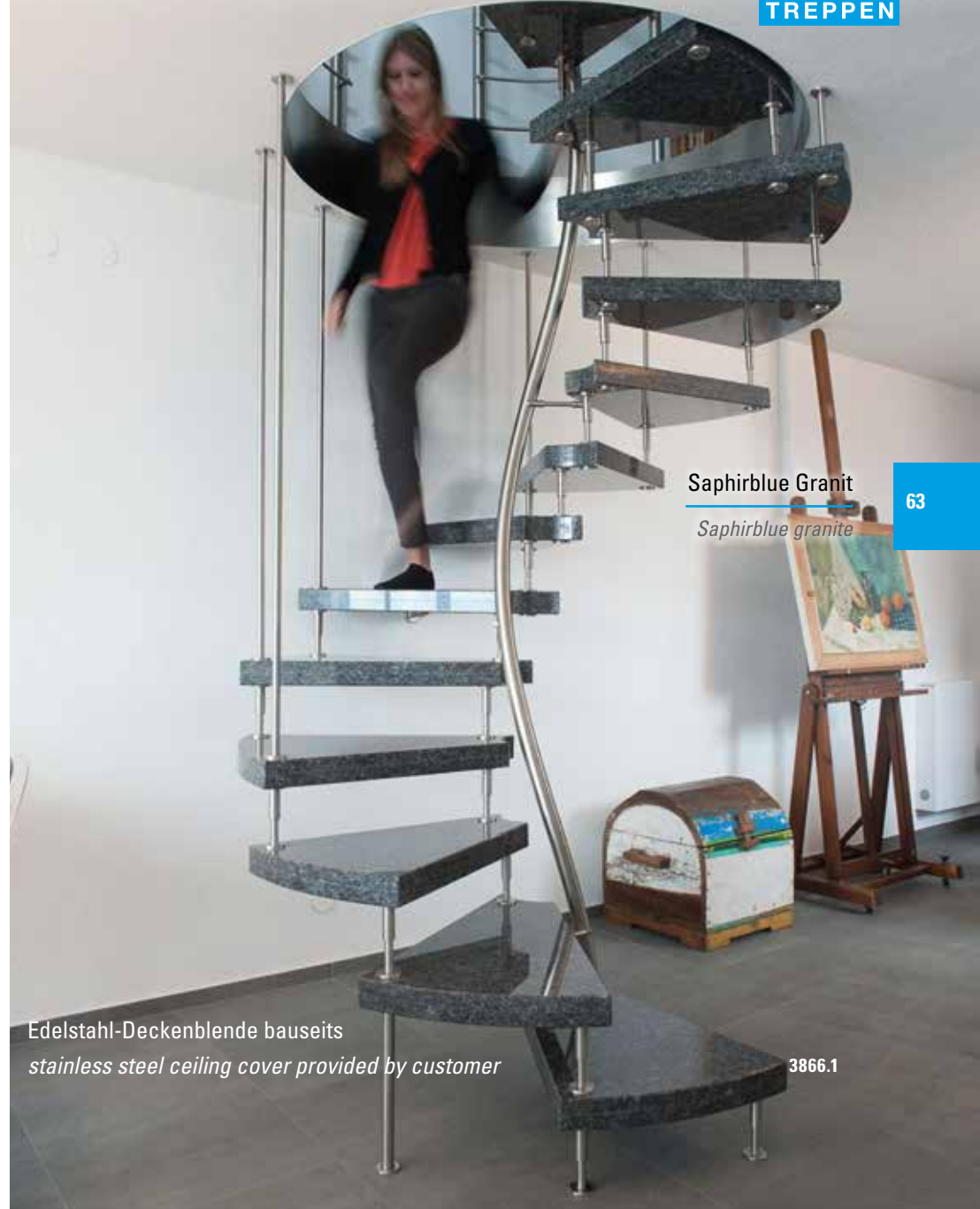

Saphirblue Granit

*Saphirblue granite*

63

Edelstahl-Deckenblende bauseits  
*stainless steel ceiling cover provided by customer*

3866.1

## Weitere Treppensysteme - KENNGOTT Kragarmtreppe

*Additional stair systems - KENNGOTT cantilever stair*



360°

KENNGOTT-Kragarmtreppen sind puristisch und elegant zugleich. Unsere Europäische Technische Zulassung bietet 50 Jahre statische Gebrauchssicherheit (Seite 95). Die Kragarmtreppen sind mit Stein-, Holz- und Metallstufen erhältlich.

*KENNGOTT cantilevered stairs are puristic and stylish at the same time. In accordance with our European Technical Assessment we offer 50 years of static usage safety (see page 95), whether the treads stem from solid wood, stone or metal.*





Umwehrung/Geländer noch erforderlich *Protective railing/banister still required*

# Weitere Treppensysteme - KENNGOTT Zweiholmtreppe

*Additional stair systems - KENNGOTT double-stringer stair*

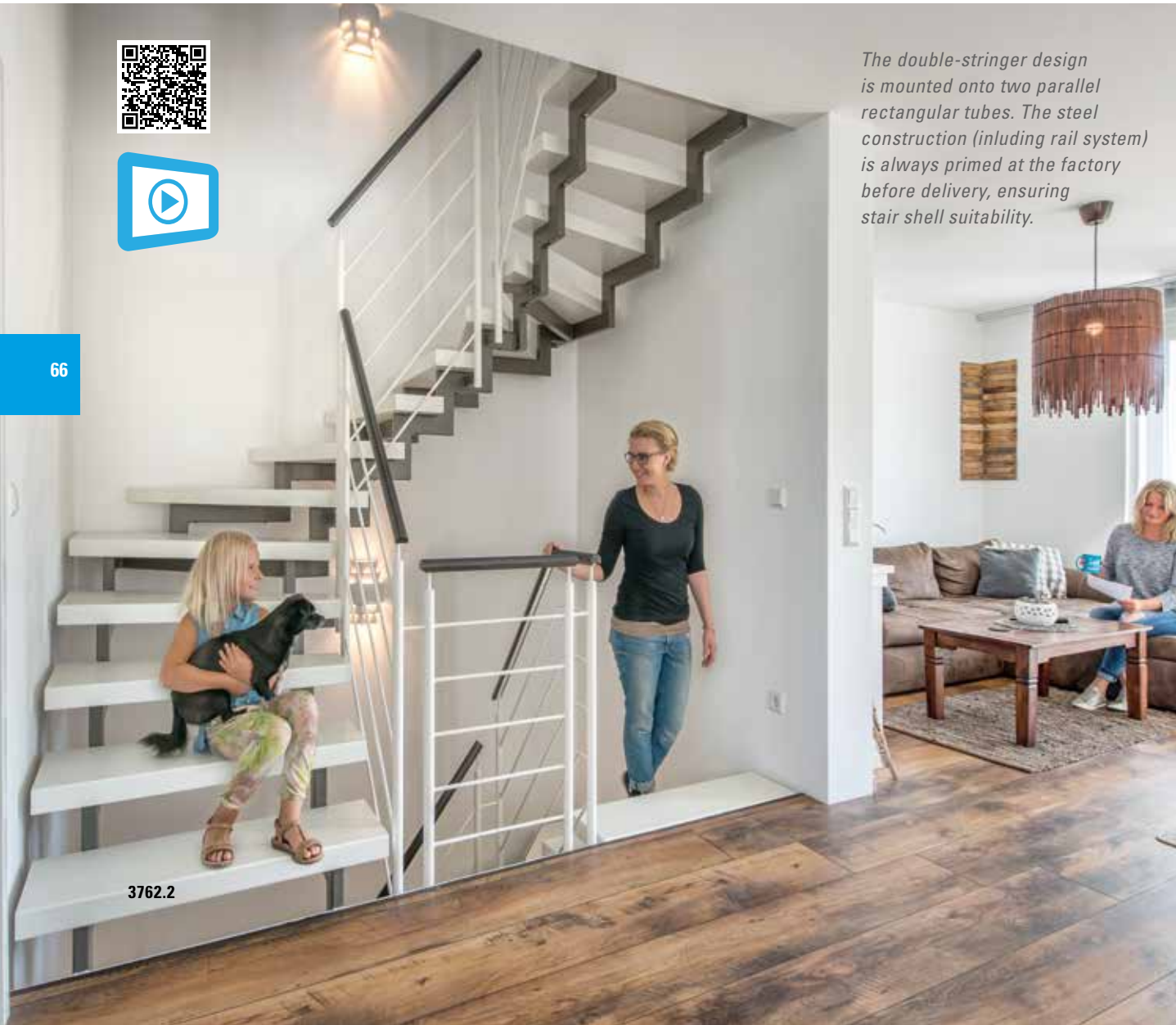

*The double-stringer design is mounted onto two parallel rectangular tubes. The steel construction (including rail system) is always primed at the factory before delivery, ensuring stair shell suitability.*

Die Stufen unserer Zweiholmtreppen werden auf zwei parallel verlaufenden Rechteckrohren aufgebracht. Die Stahlkonstruktion (einschließlich Geländer) wird grundriert ausgeliefert und ist als Rohbautreppe geeignet.



**Geländertyp 110:**  
**Segmentpfosten-System**  
*Banister model 110:*  
*Segmented post system*



**Geländertyp 210:**  
**Segmentpfosten-System**  
*Banister model 210:*  
*Segmented post system*



**Geländertyp 310:**  
**Segmentpfosten-System**  
*Banister model 310:*  
*Segmented post system*





Renovierung: Geschraubte Zweiholmtreppe mit Longlife-Stufen in Whiteline in einem über 500 Jahre alten Fachwerkhaus.

*Renovation: A fixed double-stringer staircase with Longlife Steps in Whiteline in a 500-year-old half-timbered house.*



# Weitere Treppensysteme - KENNGOTT Zweiholmtreppe

*Additional stair systems - KENNGOTT double-stringer stair*

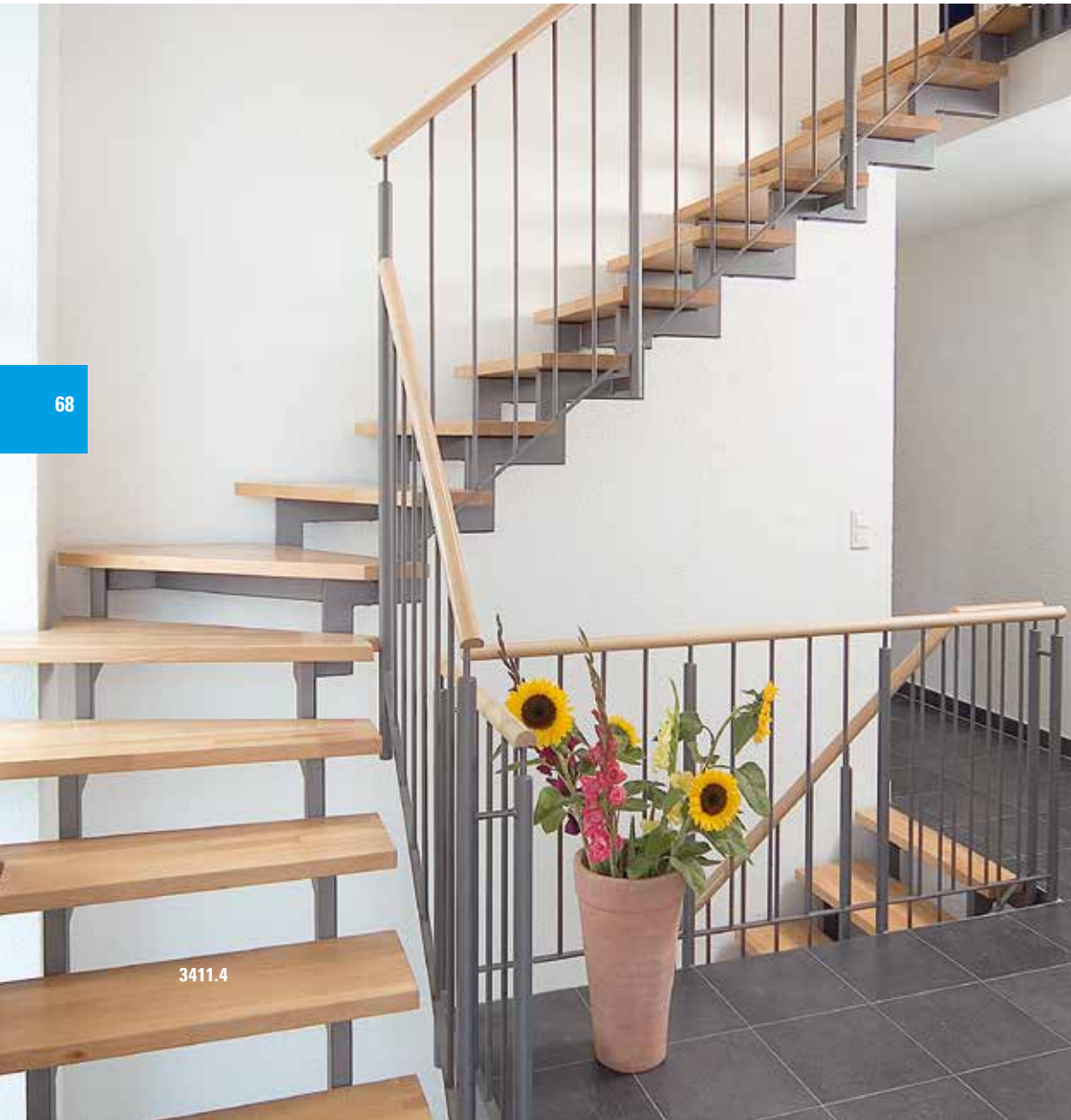

68

3411.4



3905.1

*The steel-wood combination of our double-stringer stairs gives every room a unique flair. This stair design emphasizes clear and modern lines. This unique effect can easily be modified to suit your preferences and lifestyle. Feel free to view our large selection of rail systems and play with the possibilities.*

*Wood and steel, in themselves, are vastly different materials, yet in combination the modern flair of the KENNGOTT double-stringer is undissmissible.*



3905.18A



3905.12



Die Materialkombination aus Stahl und Holz macht unsere Zweiholmtreppen zu etwas Einzigartigem, mit dem Sie Ihren Räumen einen ganz eigenen Charakter verleihen können. Prägend sind klare und moderne Linien, deren einmalige Wirkung Sie durch eine Vielzahl verschiedener Geländer ganz nach Ihrem Geschmack und Wohnstil variieren können.

An sich sind Holz und Stahl zwei völlig unterschiedliche Materialien, doch in Kombination ist das moderne Flair der KENNGOTT Zweiholmtreppen nicht von der Hand zu weisen.



Rutschhemmende  
Oberfläche

# Weitere Treppensysteme - KENNGOTT Metall-Wangentreppe

*Additional stair systems - KENNGOTT metal stringer stair*

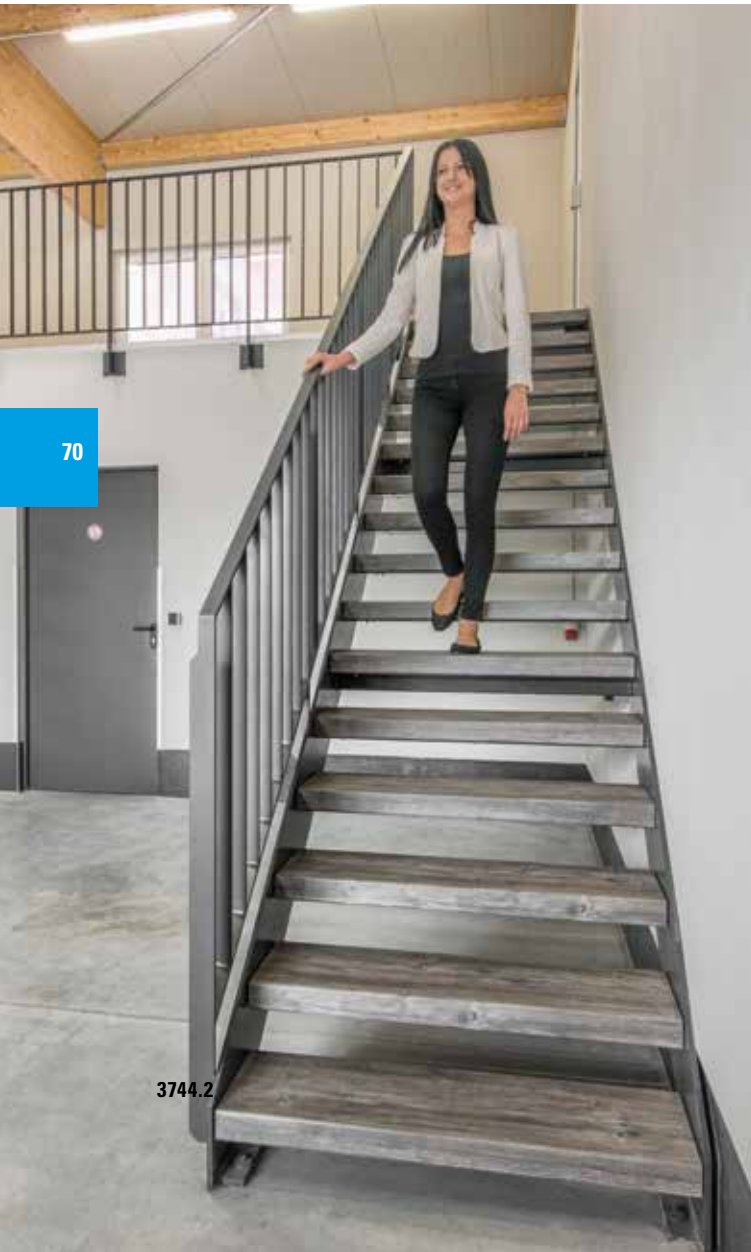





3904.17

3904.46





72

Betonline Longlife

*Betonline Longlife*

3867.1

Eiche MB

*Oak MB*

3907.1





**KENNGOTT**  
®  
**TREPPEN**

**Whiteline Longlife**

*Whiteline Longlife*

73



Rutschhemmende  
Oberfläche

3868.13

# Weitere Treppensysteme - Wangentreppe Massivholz

*Additional stair systems - Stringer stair solid wood*

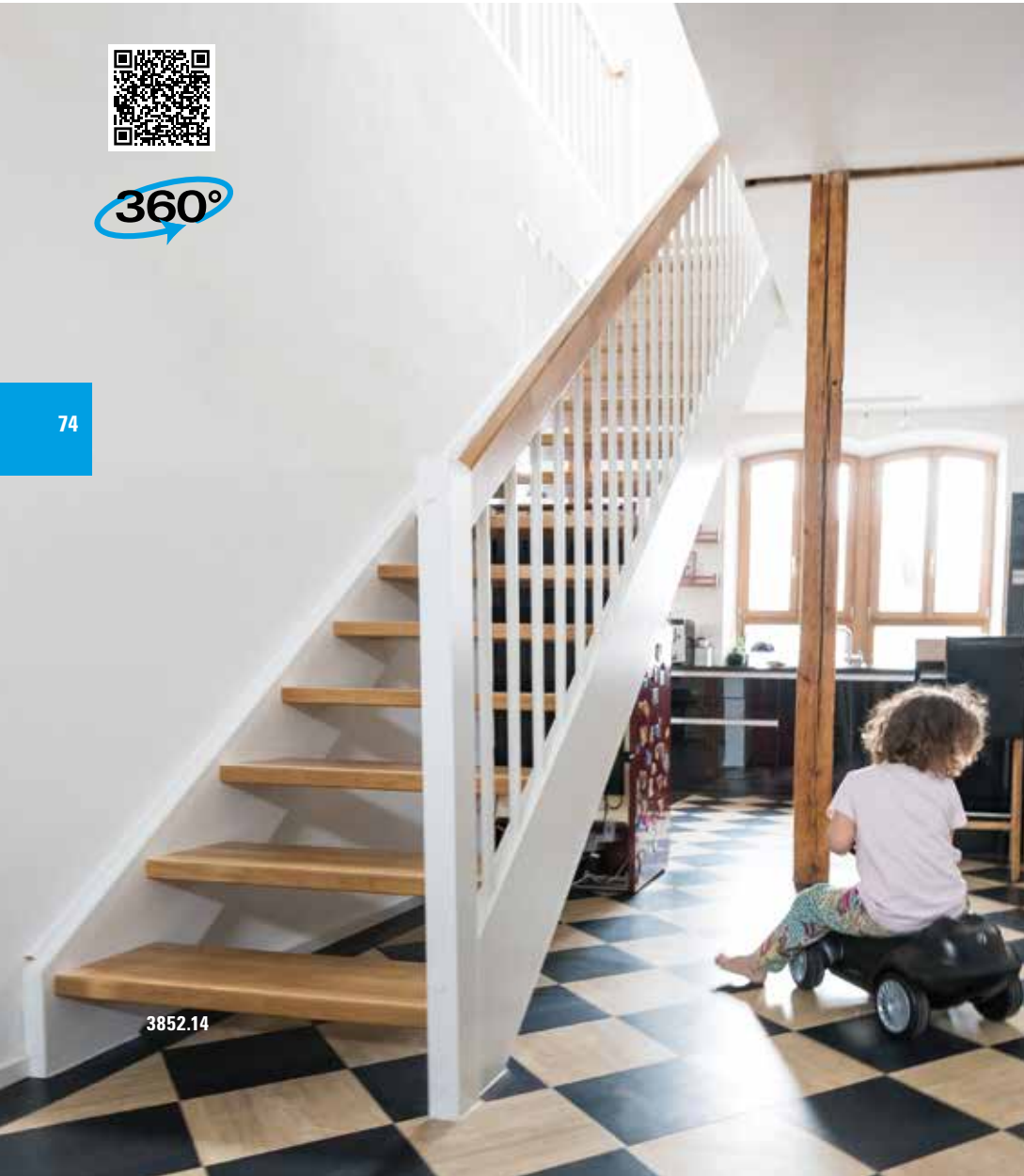

3852.14



2495.1



2547.1A



3397.1





## Weitere Treppensysteme - KENNGOTT Hängetreppe Massivholz

*Additional stair systems - KENNGOTT Hanging solid wood stair*

76

Esche MB

Ash MB

3874.1



3874.2







**Buche MC**

*Beech MC*



3363.1

3363.3

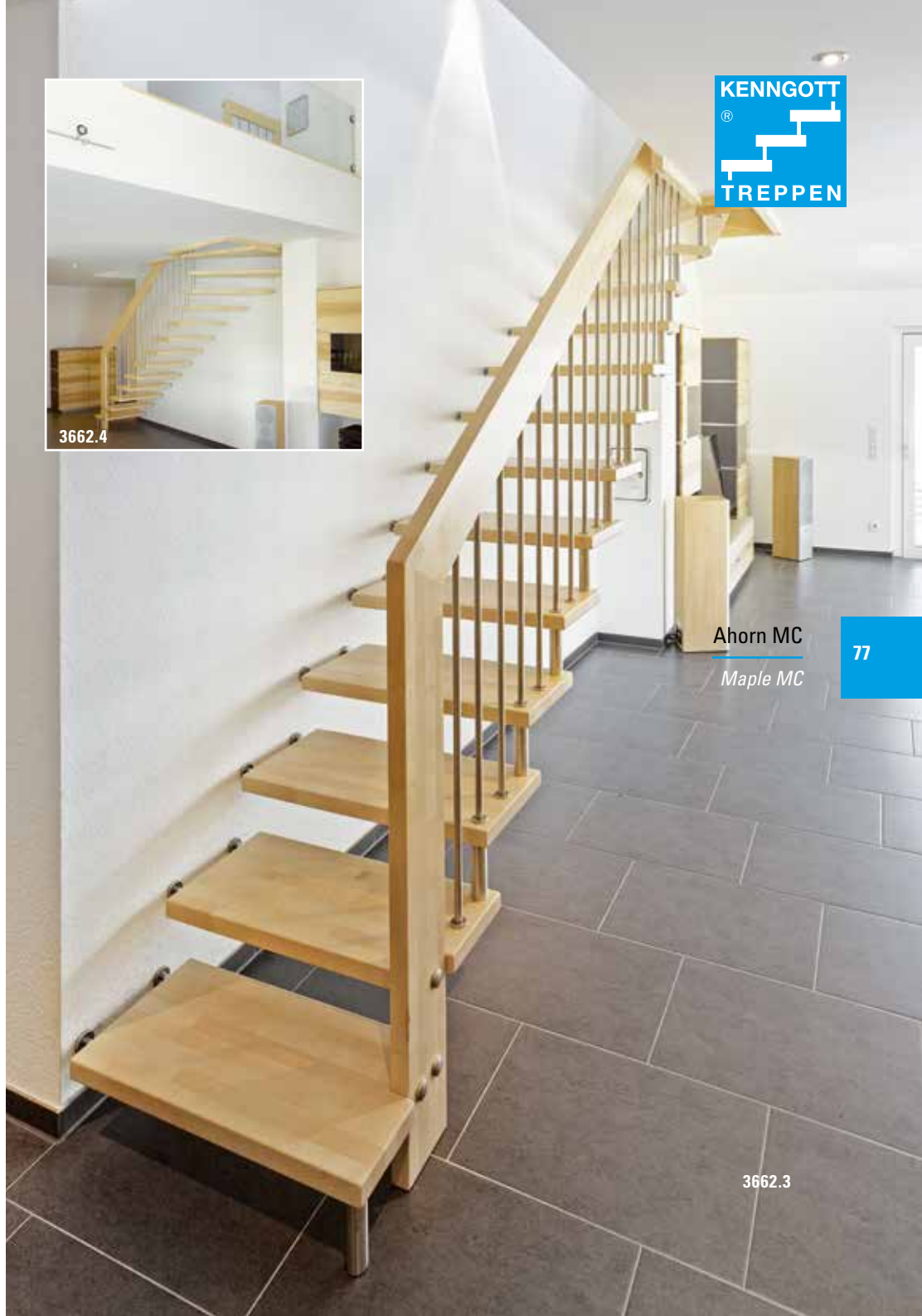

3662.4

**Ahorn MC**

*Maple MC*

77

3662.3

# Weitere Treppensysteme - KENNGOTT Spindeltreppe

## *Additional stair systems - KENNGOTT spiral stair*



2589.1 SPINDELTREPPE OSLO/ SPIRAL STAIR OSLO

Die Spindeltreppe kann mit recht als Raumwunder bezeichnet werden. Daher kommt diese Treppenart überwiegend bei kleinen Wohnungen zum Einsatz. Diese spezielle Treppenform eignet sich aber auch für den Außenbereich. Während die Spindeltreppe bei Privathäusern als Verbindungsmöglichkeit vom Garten zum Haus oder umgedreht dienen kann, wird diese Bauart zur Umsetzung der vom Gesetzgeber vorgegebenen Fluchttreppe bei Industriegebäuden verwendet.

*The spiral staircase is rightly called „a space miracle“. Though mainly used for small apartments, this design is also practical for outdoor use. While spiral staircases may be used as a means to connect the garden to the house or vice versa in private homes, this design falls under industrial building regulations.*



3853.5  
KENNGOTT Spindeltreppe Classic  
*KENNGOTT spiral stair classic*



3407.2  
Spindeltreppe außen  
*Spiral stair outdoor*





3853.19

**KENNGOTT SPINDELSTREPPEN CLASSIC**  
*KENNGOTT SPIRAL STAIR CLASSIC*



3310.1

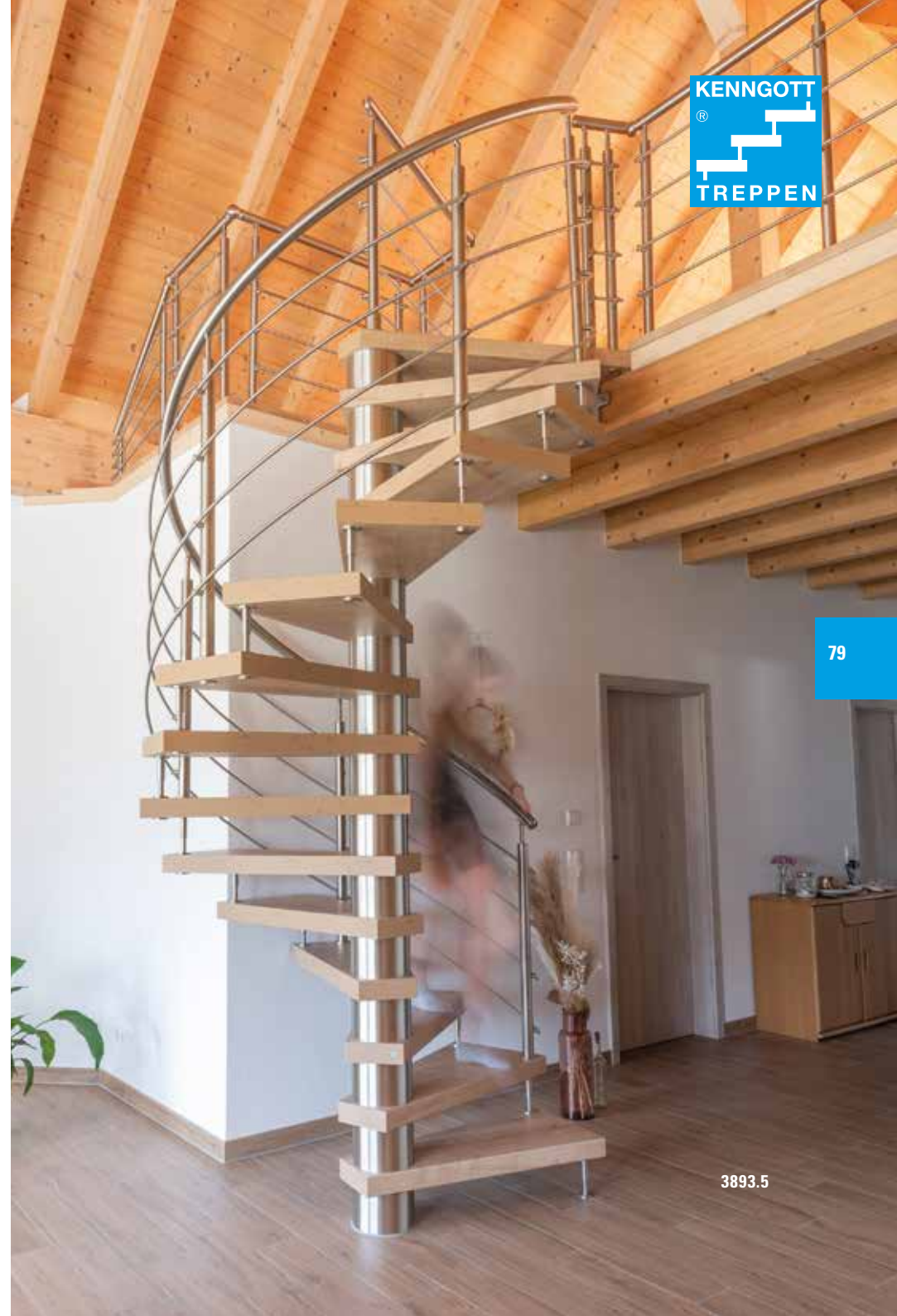

**KENNGOTT**  
®  
**TREPPEN**

79

3893.5



## Professionell, schnell und gut

*Professional, fast and well*

Haben Sie keine Angst vor Aufwand und Kosten!

Unsere erfahrenen KENNGOTT-Partner übernehmen für Sie die Demontage und statuen Ihr Haus mit einer neuen Visitenkarte – Ihrer KENNGOTT-TREPPE – aus. Und das alles aus einer Hand.

In der Regel erbringen sie diese Arbeit innerhalb eines Tages je Stockwerk. Das heißt für Sie: morgens begonnen, abends erklommen. Bei KENNGOTT erhalten Sie ein nach Ihren Wünschen und Bedürfnissen gefertigtes Unikat.

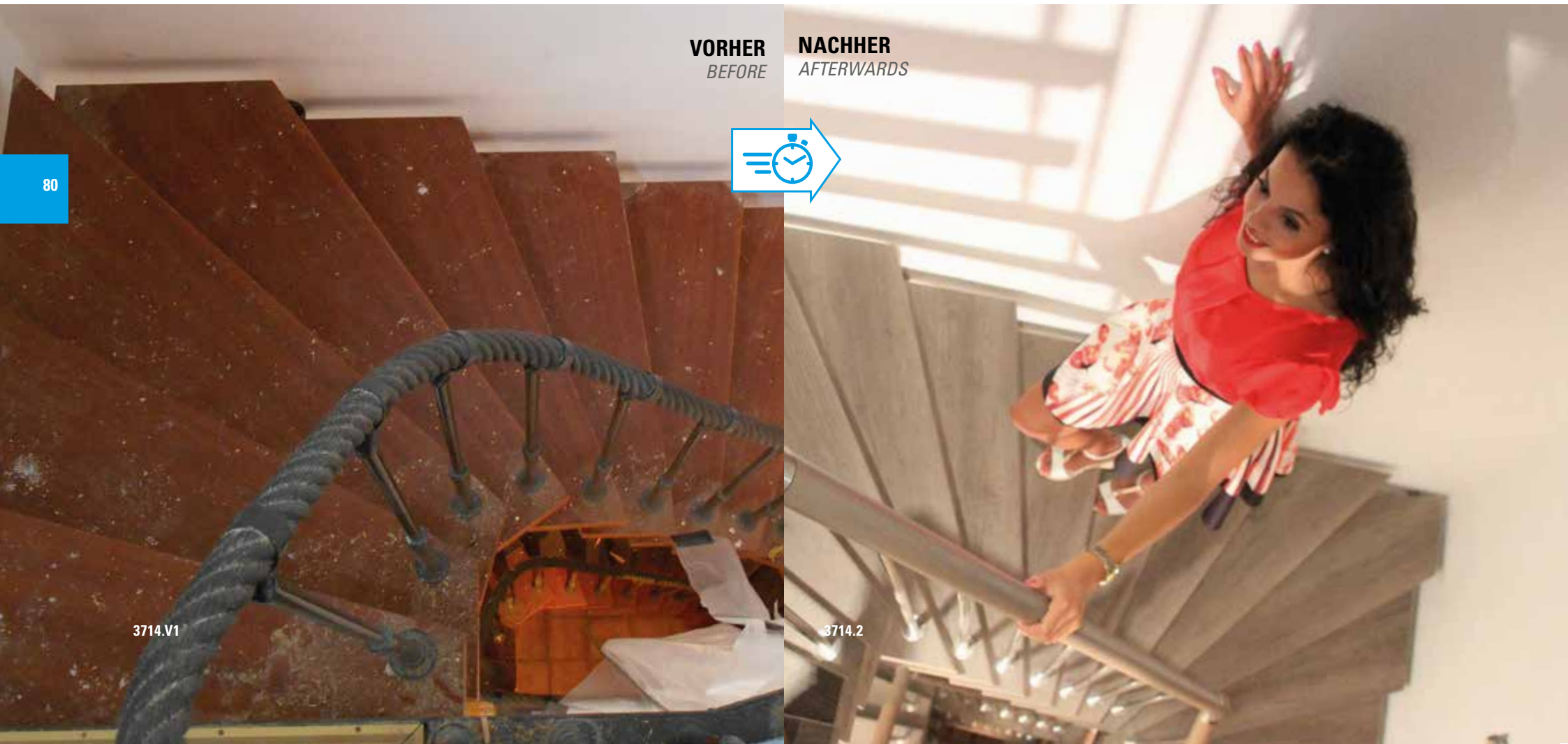

**VORHER**  
BEFORE

**NACHHER**  
AFTERWARDS





*Why worry about outlay and costs?*

*Qualified KENNGOTT partners know and carry out all the necessary tasks. We take care of the disassembly and equip your house with a new showpiece: your KENNGOTT STAIRCASE.*

*One stair-floor is usually completed within a day. What you can expect: We start working early in the morning so you will be able to use your new staircase the very same evening. KENNGOTT goes the extra mile to serve and fulfill your needs and desires.*

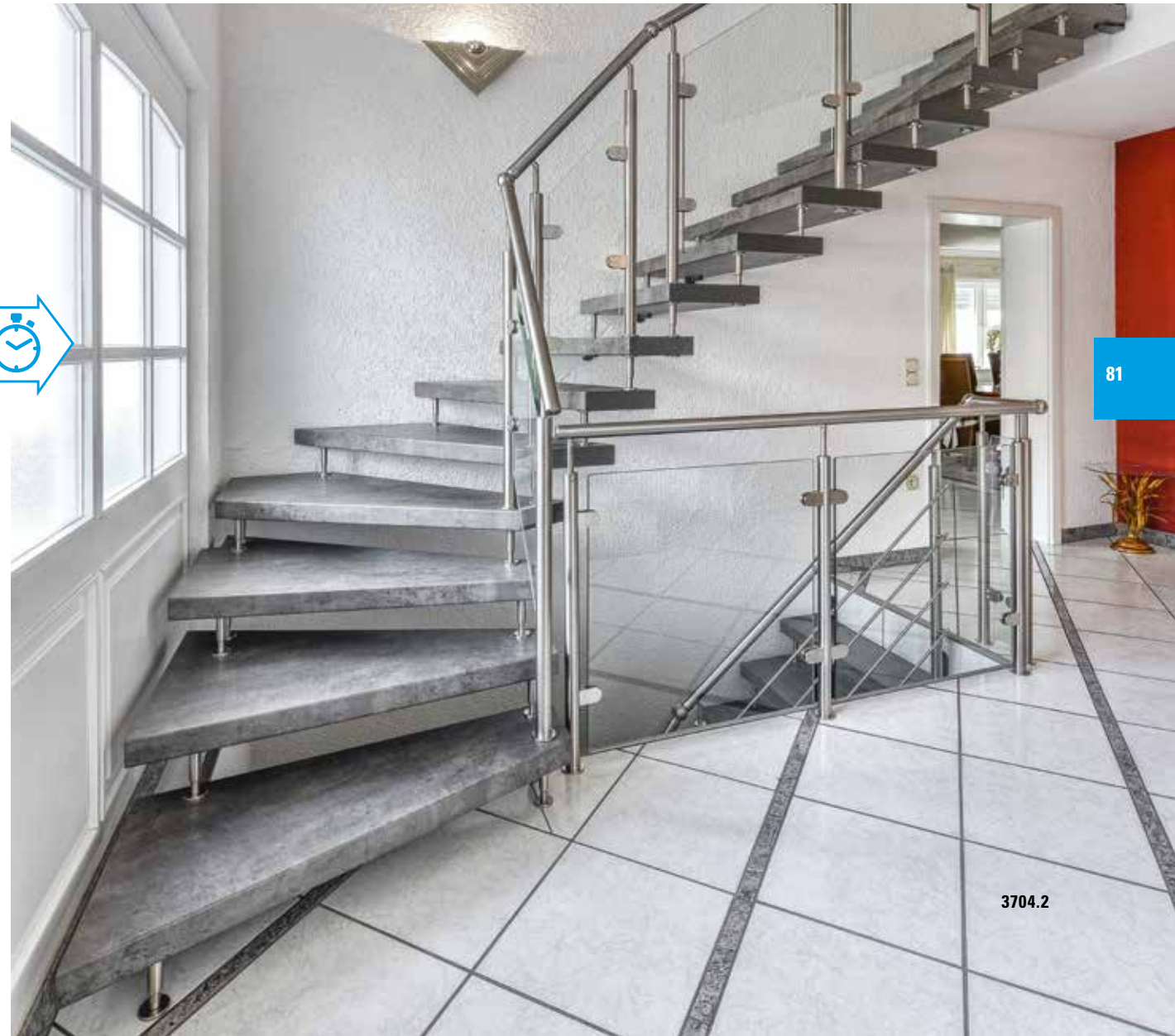
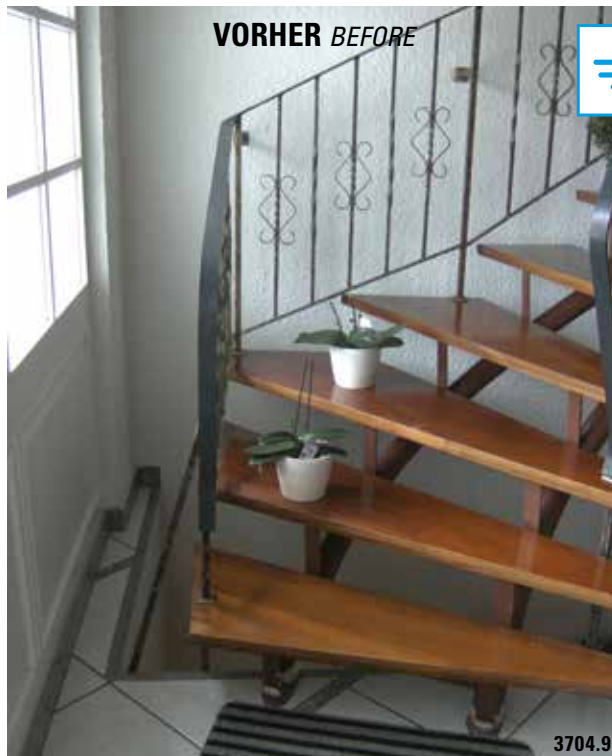



Professionell, schnell und gut

*Professional, fast and well*

Die alte Treppe wurde entsorgt und das neue Wohnelement nach den Wünschen des Kunden eingebaut.

Modernisierungswillige treffen bei uns auf erfahrene Fachleute, die wissen, auf welche Details es beim Treppenaustausch zu achten gilt.

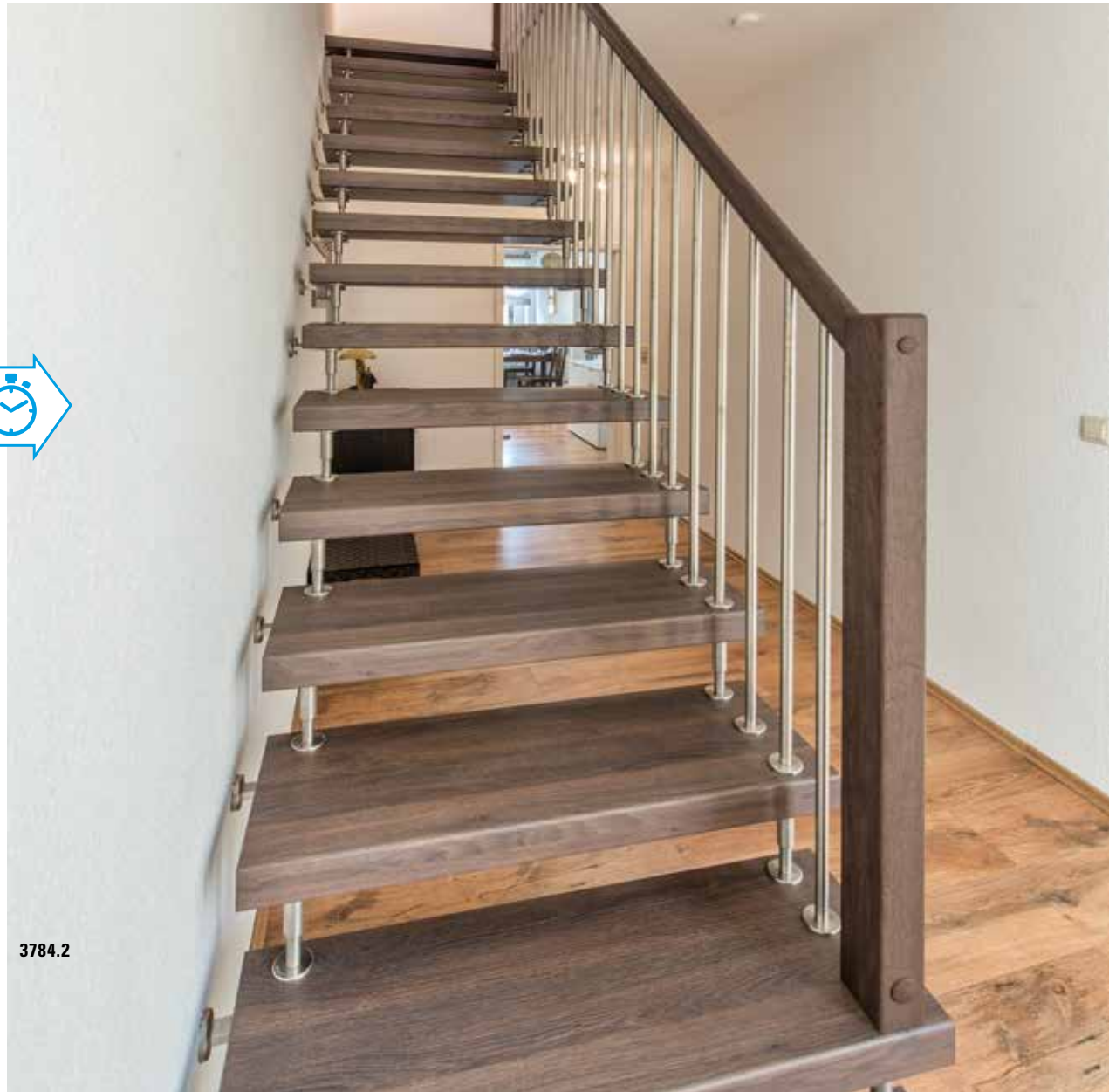
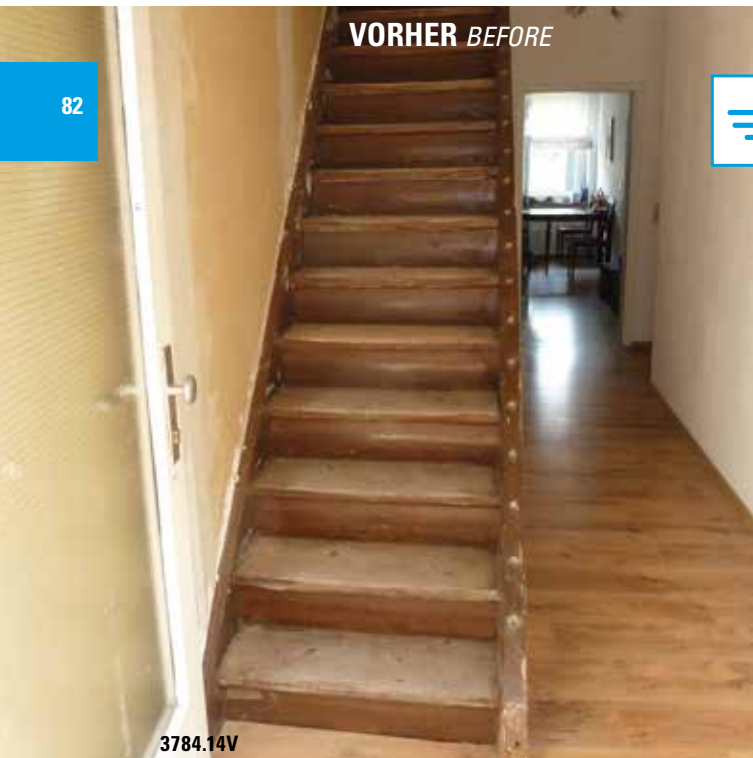



# Treppenmodernisierung

Stair modernisation



*The old staircase was removed and replaced by a new customer-defined living element.*

*People seeking to modernise will meet experts of their craft, who know precisely what details are necessary to deliver the desired results.*

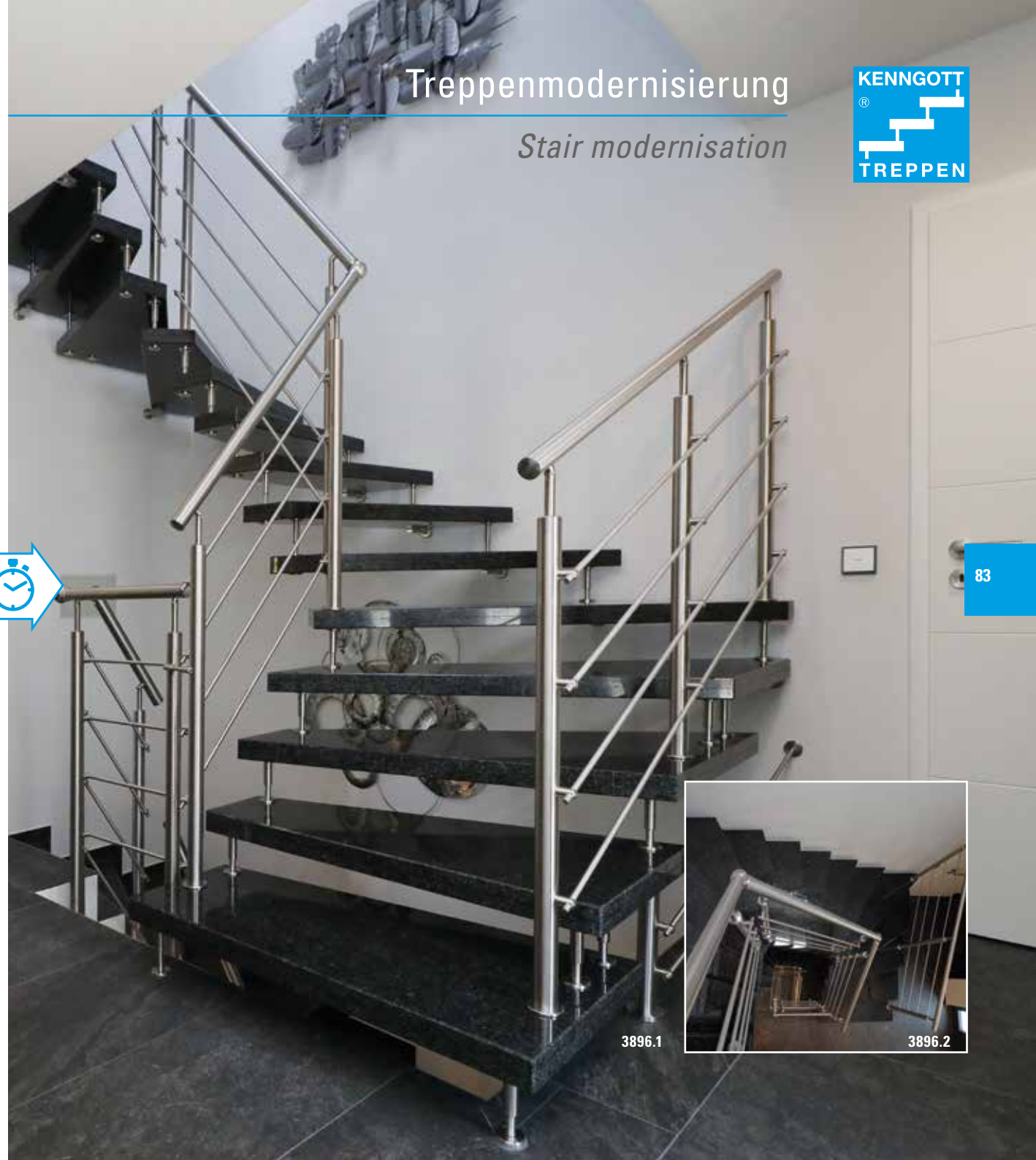
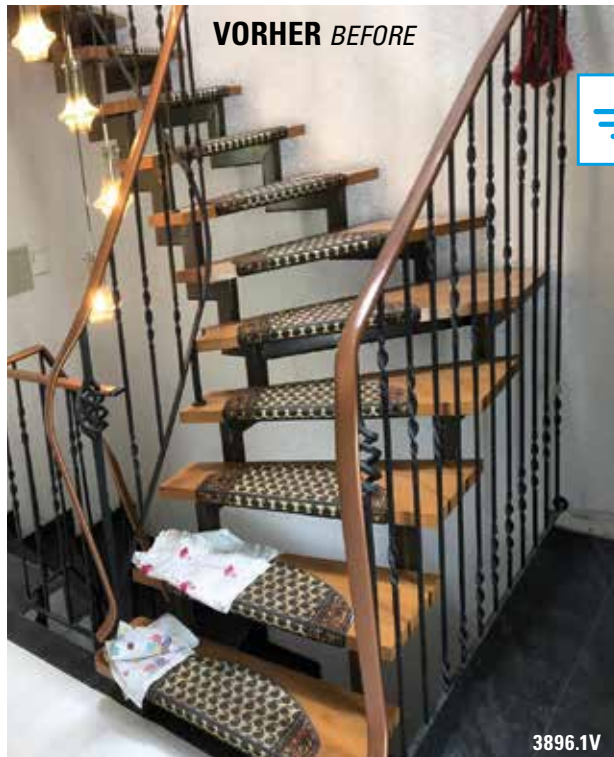



Professionell, schnell und gut

*Professional, fast and well*

Wir unterstützen Sie bei der Planung, geben Tipps und übernehmen das Entfernen und Entsorgen der alten Treppe sowie die fachgerechte Montage des neuen Modells.

VORHER BEFORE

84

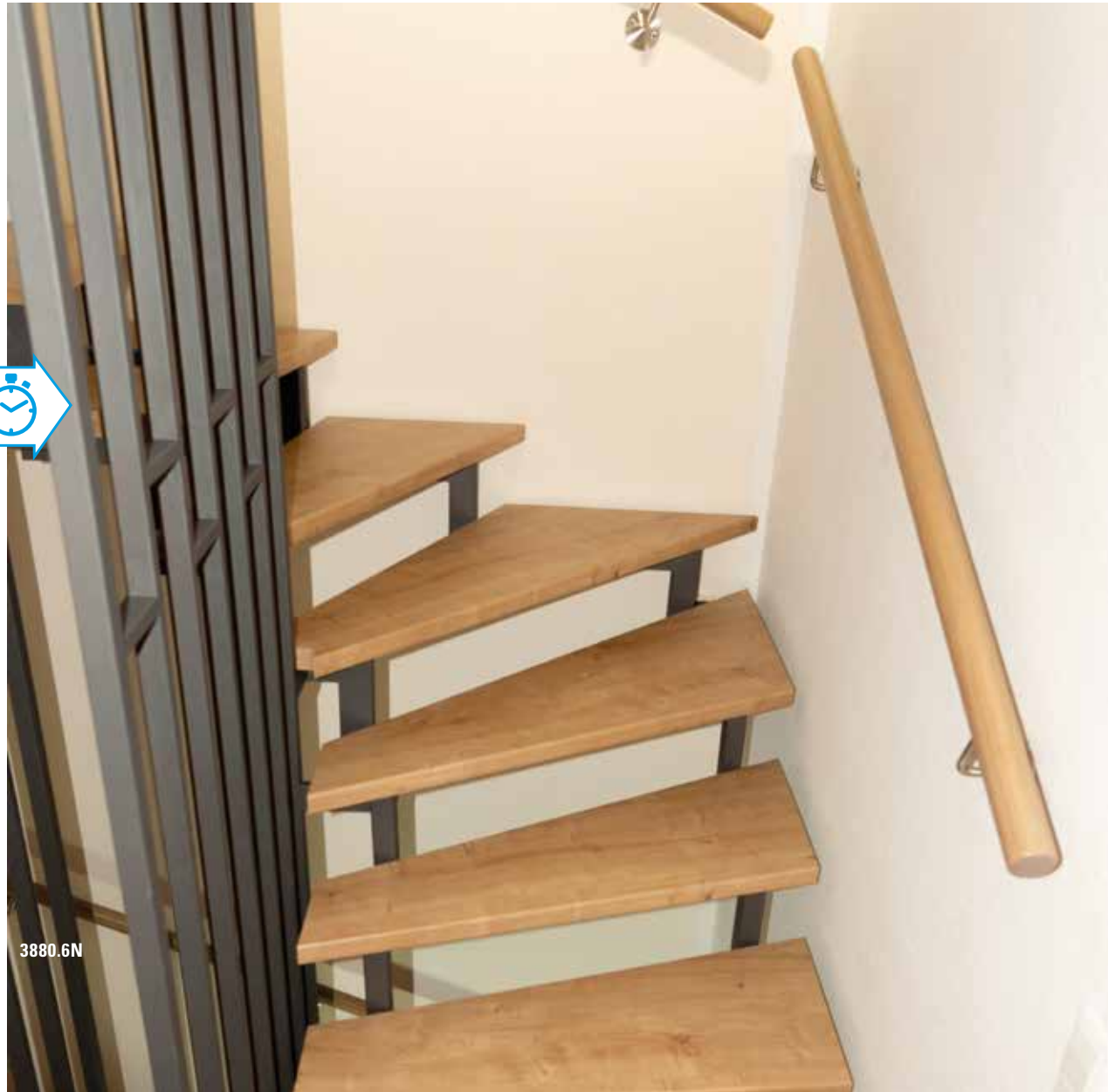
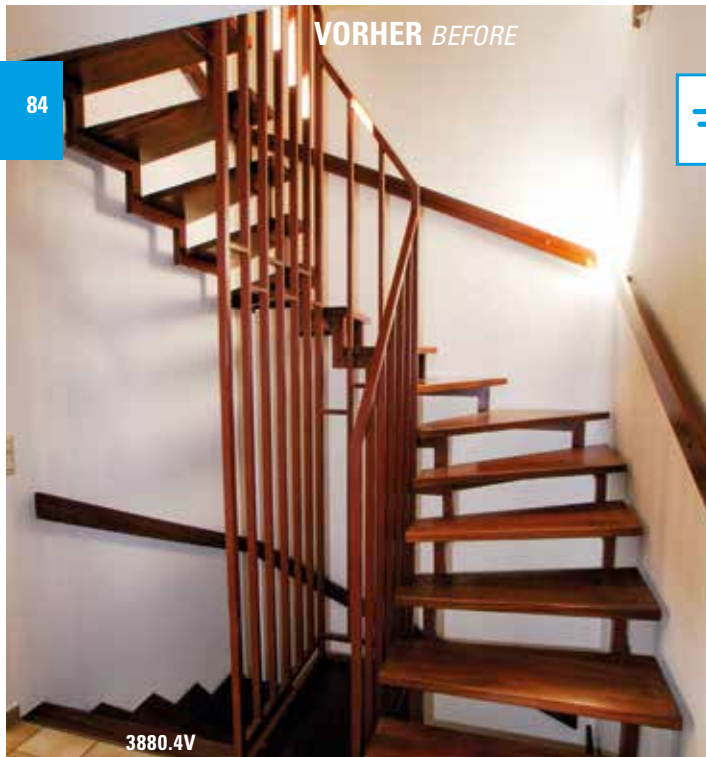



*We, of course, support you in the planning, offer tips, remove and dispose of the old stairs as well as take over the professional assembly of the new model.*

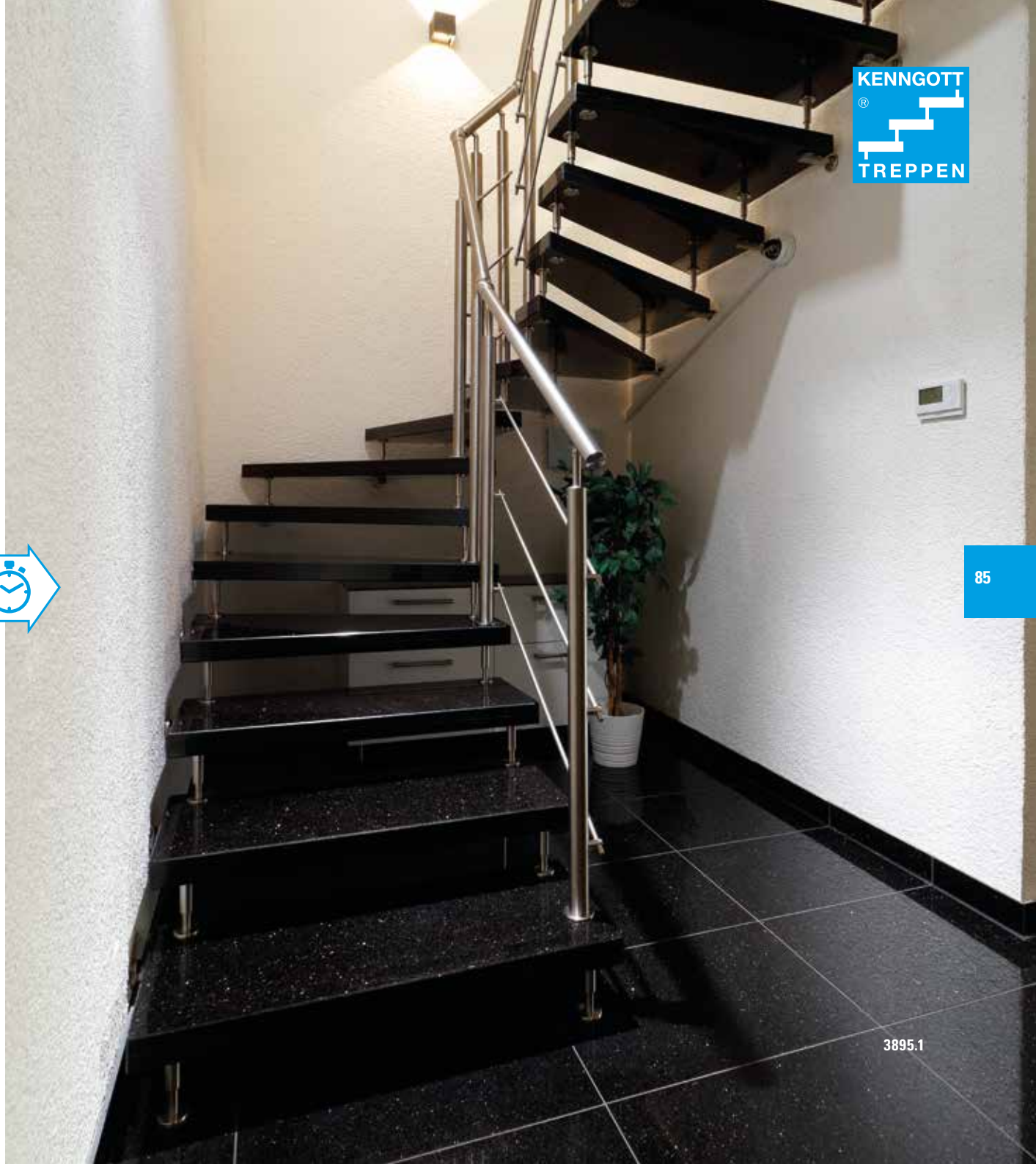
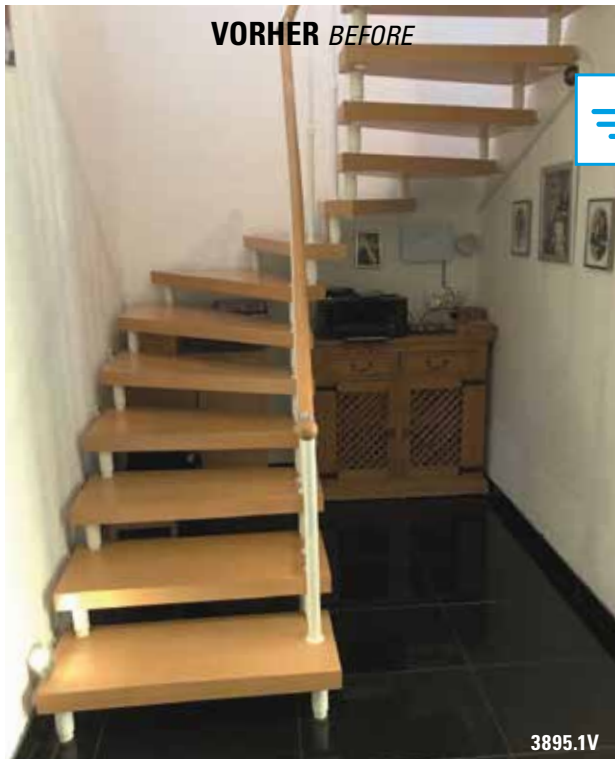



Professionell, schnell und gut

*Professional, fast and well*

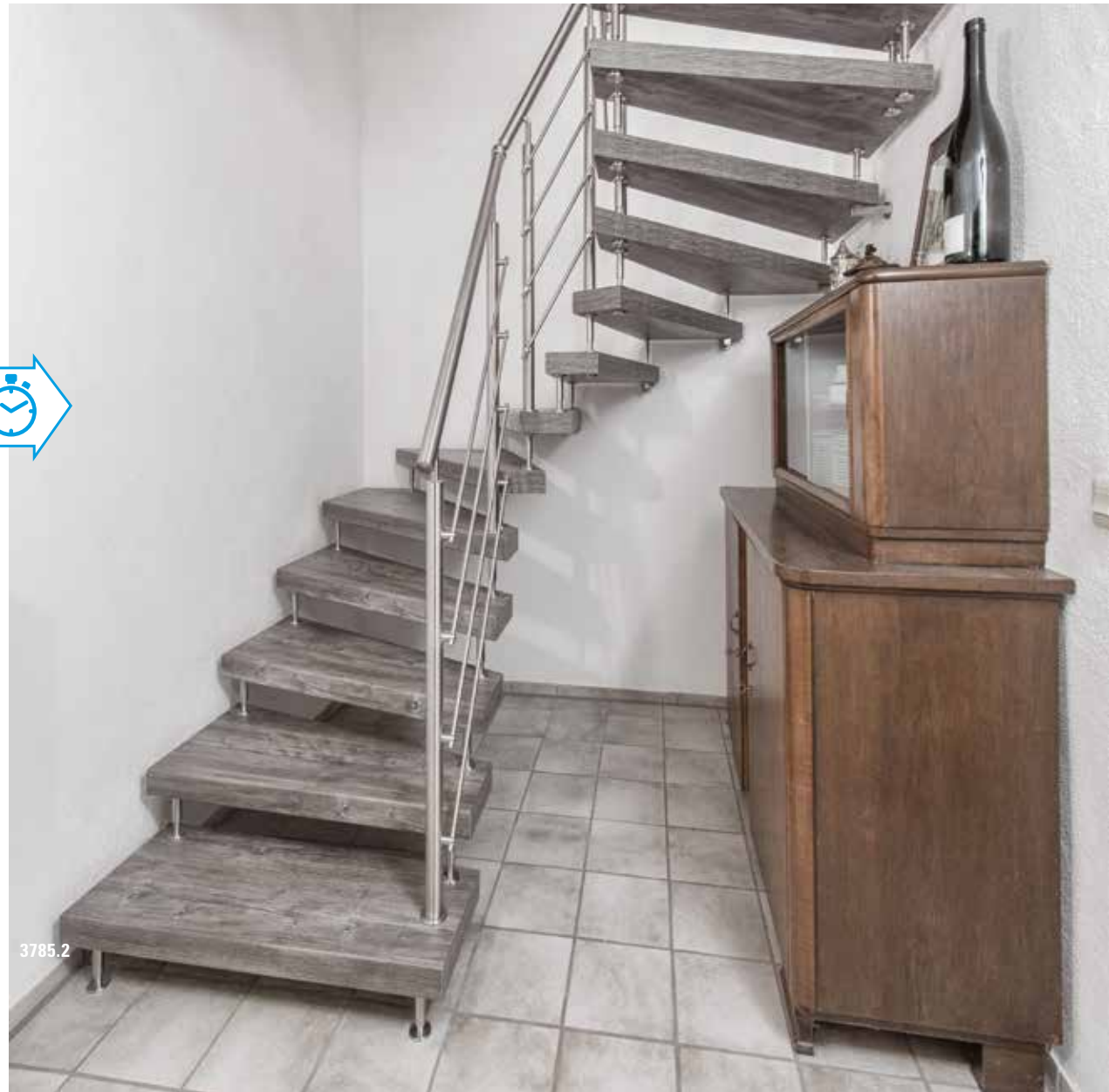
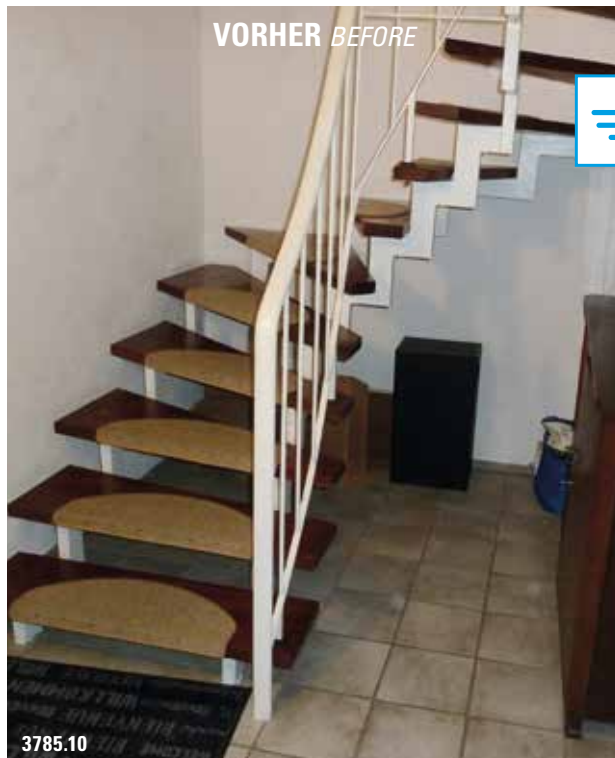





Weitere Renovierungsbeispiele finden Sie unter  
[www.kenngott.de/renovierung/treppenrenovierung](http://www.kenngott.de/renovierung/treppenrenovierung)

For further renovation examples:  
[www.kenngott.de/renovierung/treppenrenovierung](http://www.kenngott.de/renovierung/treppenrenovierung)

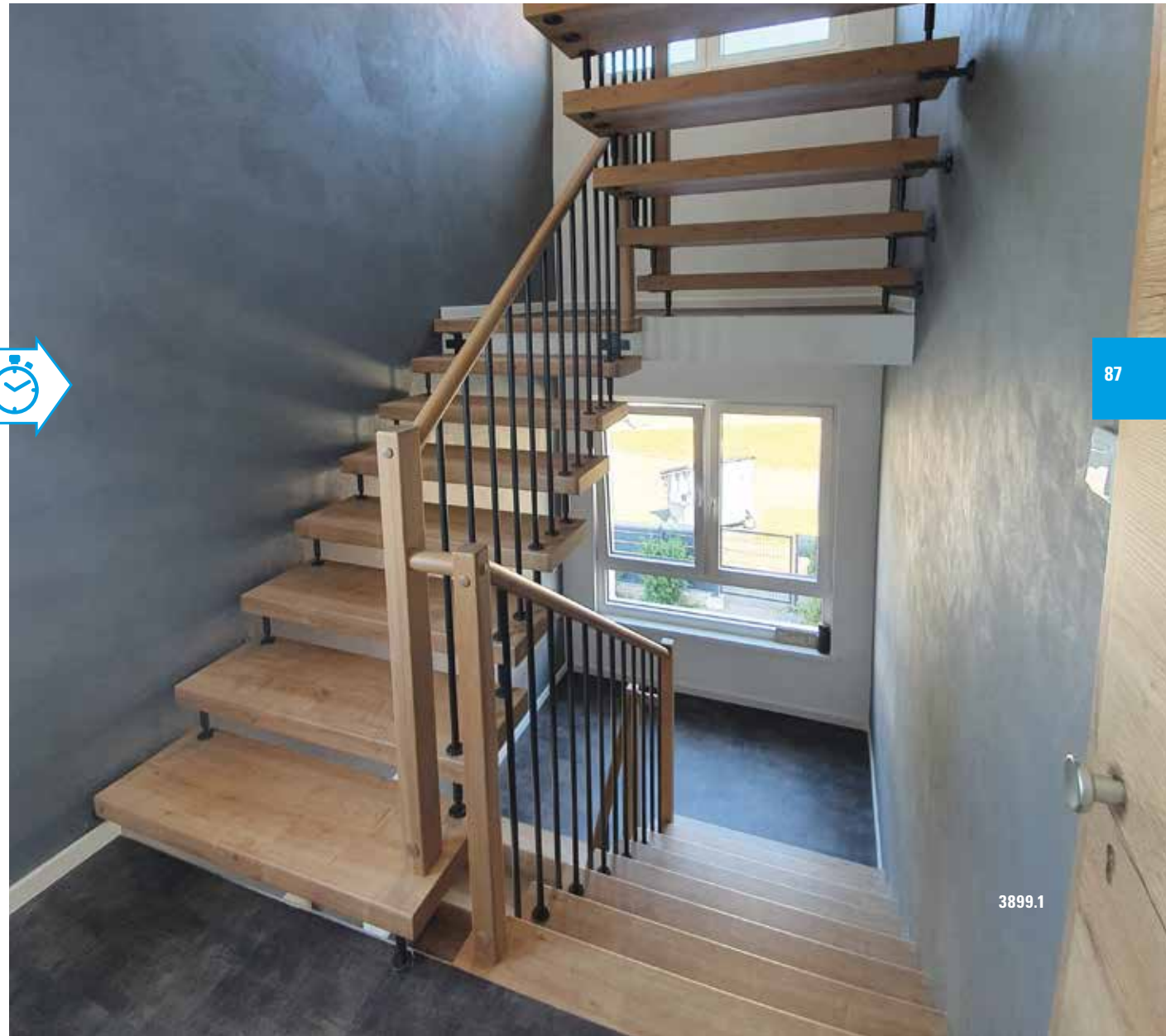
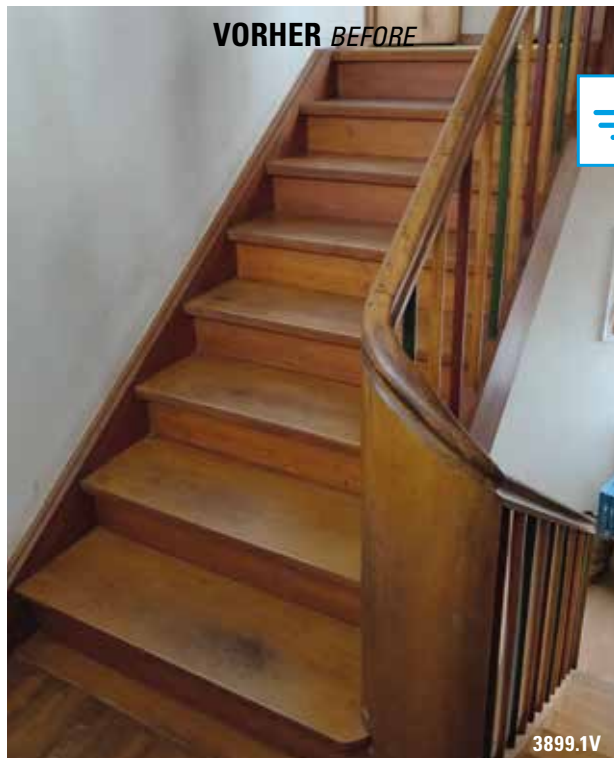

# Stufenbeläge Longlife - 39 mm

## *Stair cladding Longlife - 39 mm*

### **Moderne Optik mit mehr Sicherheit**

Ihre Treppe ist im Laufe der Zeit unansehnlich geworden?

Der Treppenstufen-Austausch mit den 39 mm starken Longlife-Stufen von KENNGOTT sorgt neben einem komplett neuen Wohngefühl auch für mehr Sicherheit durch die rutschhemmende Oberfläche R9.

Für Ihre Sicherheit beim täglichen Auf und Ab sorgen darüber hinaus die postgeformte Stufenvorderkante mit einem Radius von fünf Millimetern.

Geeignet für Metall- oder Betontreppen aller Hersteller. Ob Zweiholm- oder Metallwagentreppe – bei Ausführungen mit einer Stahlkonstruktion lassen sich die Stufen ruck zuck austauschen. Als Alternative zu Massivholz bietet sich Longlife an, ein innovatives Stufenmaterial mit natürlichem Touch.

Der Stufenaufbau ist äußerst robust und wertbeständig, gerade im Vergleich zu Massivholz. Selbstverständlich eignen sich die Longlife-Treppenbeläge auch für den Neubau.

Longlife-Materialien Seite 9 *Longlife materials page 9*







## Vorteile der Longlife-Stufe

Mehr Sicherheit durch strukturierte, rutschhemmende Oberfläche dank R9-Struktur

hohe Abrieb-/Druckfestigkeit = lange Wertbeständigkeit

Postgeformte Sicherheitskante mit einem Radius von 5 mm

nachhaltiges Material

preisgleich über alle Designs

leicht zu reinigen und hohe UV-Lichtbeständigkeit

im Vergleich zu Massivholz: dunkelt nicht nach, bleicht nicht aus und deutlich weniger Gebrauchsspuren

umweltfreundlich

kein Abschleifen nötig

# Tische

## Tables



## Tische ganz nach Ihrem Geschmack Individuelle Maßanfertigung in Perfektion



Aus dem gleichen hochwertigen Material wie die Longlife-Treppenstufen hergestellt, profitieren Sie von all den links genannten Vorteilen für die Tischplatten.

**Weiterer Vorteil: Zusätzlich verfügt die Oberfläche über eine getestete stark antibakterielle Effektivität gemäß DIN EN ISO 20743.**



Eine kompakte Auswahl an Tischgestellen und Tischbeinen ergänzt das Angebot.

Bequem online bestellen unter [shop.kenngott.de](https://shop.kenngott.de)

### MASSIVHOLZ

Die Pflege Ihrer KENNGOTT-TREPPE Holz ist durch die widerstandsfähige Oberfläche einfach. Abstauben reicht vollkommen aus. Schmutz können Sie mit einem feuchten Tuch (nicht nass!) abwischen. Verwenden Sie keine ammoniak- oder lösemittelhaltigen Reiniger und beachten Sie, dass keine Schlämmittel (Kreide) enthalten sind (Schmiergelwirkung). Danach alle Holzflächen gründlich trocken reiben.



Ahorn MB Massivholz  
*Maple MB solid wood*



Buche MB Massivholz  
*Beech MB solid wood*



Buche MC Parkett Massivholz  
*Beech MC parquet solid wood*

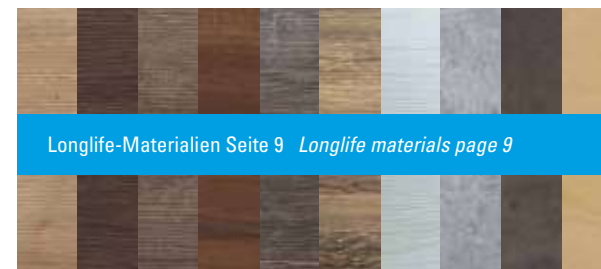

### SOLID WOOD

*The care of your KENNGOTT WOODEN STAIR is quite simple thanks to the durable surface. Just dust it off and you're done! You can wipe off dirt with a damp (not a wet) cloth. Never use cleaners that contain ammonia or solvents and make sure they contain no chalk (sanding effect). Then rub all wood surfaces thoroughly until dry.*

Drucke und Materialausschnitte sind für Ihre Entscheidung eine wichtige Information. Die tatsächliche Ausführung weicht naturgemäß und aus drucktechnischen Gründen hiervon ab. Massivholzstufen verändern im Gegensatz zu Longlife-Stufen je nach Lichteinwirkung die Farbe.

*Prints and material samples provide important information for your decision. Of course, the real material differs for printing-related reasons. In contrast to Longlife stairs wooden stairs change their colour depending upon influence of light.*



Eiche MB Massivholz  
*Oak MB solid wood*



Eiche MC Parkett Massivholz  
*Oak MC parquet solid wood*



Nussbaum MB Massivholz  
*Walnut MB solid wood*



### NATURSTEIN

Zur regelmäßigen Pflege empfehlen wir Produkte aus dem Fachhandel. Beachten Sie auch weitere Tipps! Betonwerkstein: Betonwerkstein ist ein Weichgestein. Eine Erstpflege mit einem Fleckstop ist unbedingt zu empfehlen. Agglomarmor und Marmor: säurehaltige Substanzen wie Essig, Zitronensaft und starke Haushaltsreiniger greifen den Stein an und zerstören die Politur. Granit: von Zeit zu Zeit ist eine Reinigung mit einem Grundreiniger empfehlenswert. Durch einmaliges Behandeln mit Fleckstop wird die Fläche öl-, fett-, wasser- und schmutzresistenter.



Alpinwhite Agglomarmor  
(Weichgestein)  
*Alpinwhite agglomerable  
(soft stone)*



Coloradobeige Agglomarmor  
(Weichgestein)  
*Coloradobeige agglomerable  
(soft stone)*



Atlanticsilver Granit  
(Hartgestein)  
*Atlanticsilver granite  
(hard stone)*



Everestwhite Betonwerkstein  
(Weichgestein)  
*Everestwhite concrete stone  
(soft stone)*



Galaxyblack Granit  
(Hartgestein)  
*Galaxyblack granite  
(hard stone)*



Graphitblack Granit  
(Hartgestein)  
*Graphitblack granite  
(hard stone)*



Ibizasilver Betonwerkstein  
(Weichgestein)  
*Ibizasilver concrete stone  
(soft stone)*



Juragelb Marmor  
(Weichgestein)  
*Juragelb marble  
(soft stone)*



Malcesinelight Marmor  
(Weichgestein)  
*Malcesinelight marble  
(soft stone)*



Polarwhite Agglomarmor  
(Weichgestein)  
*Polarwhite agglomerable  
(soft stone)*



Champagnerlight Granit  
(Hartgestein)  
*Champagnerlight granite  
(hard stone)*



Saphirblue Granit  
(Hartgestein)  
*Saphirblue granite  
(hard stone)*

### NATURAL STONE

For regular care we recommend to use specialised and proofed products. Use a mixture of stone polish with warm water for regular care. Also observe the following tips! Concrete stone: Concrete stone is a soft stone. Consider an initial care with a spot stop fluid. Agglomerable and marble: Substances containing acids like vinegar, lemon juice and strong household cleaners destroy the stone polishing. Granite: Occasional cleaning with a basic cleaner is required. Onetime treatment with spot stop will make the surface more resistant to oil, grease, water and dirt.

Weitere faszinierende Materialien auf Anfrage

Further fascinating materials available on request

Drucke und Materialausschnitte sind für Ihre Entscheidung eine wichtige Information. Die tatsächliche Ausführung weicht naturgemäß in Farbe und Struktur sowie aus drucktechnischen Gründen hiervon ab.

Prints and material samples provide important information for your decision. Of course, the actual material deviates in terms of colour and structure as well as for technical printing reasons.

## Einfamilienhäuser 23 cm Mindestauftritt · Örtliche Bauvorschriften vorrangig · Sondergrundrisse auf Anfrage

KOFLÄ-Grundrisse (kosten- und flächensparend) · 3,0 kN/qm · 14 Stg · Geschosshöhe 260-275 cm · 23 cm Auftrittsbreite (platzsparend)  
spiegelbildlich: Rechtstreppe

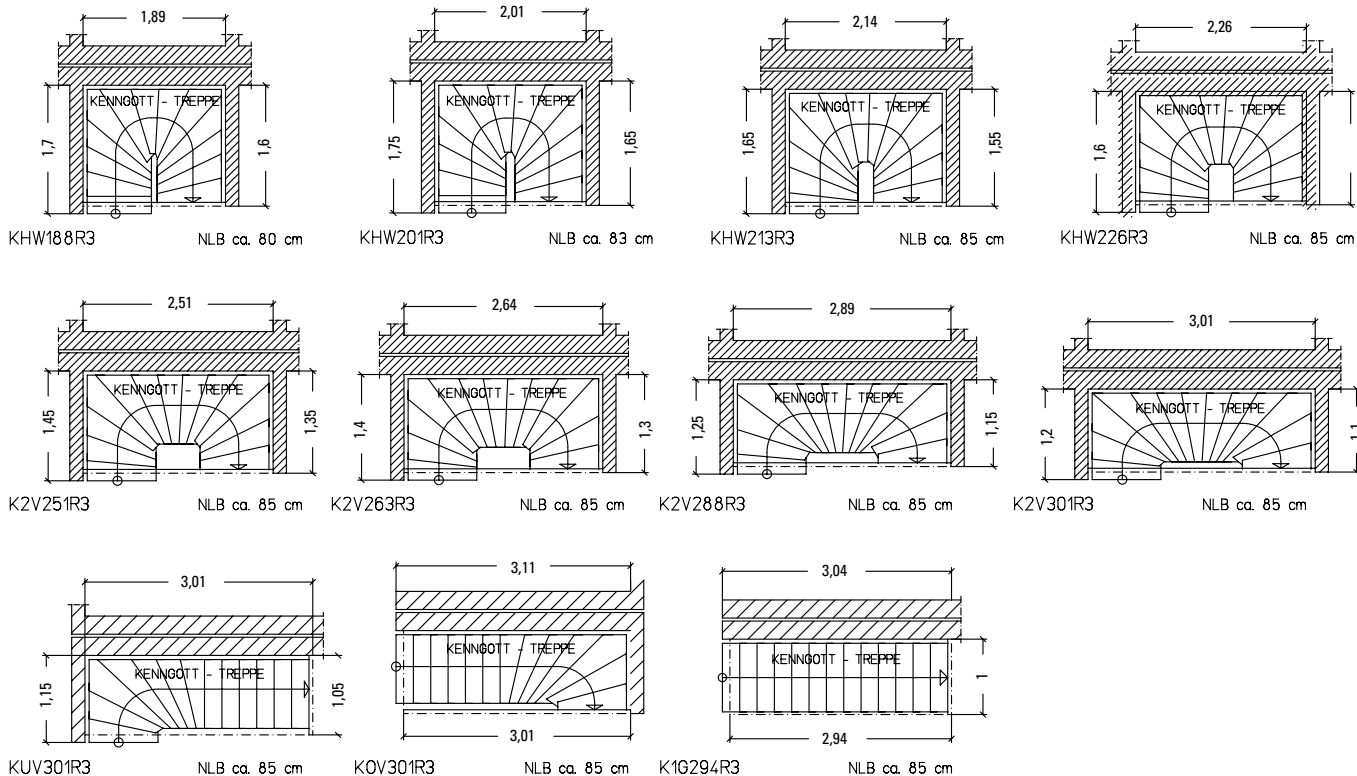

## 1m<sup>2</sup>-Treppe

Zweitreppe · 3,0 kN/qm · Geschosshöhe max. 330 cm · Breite: 100 - 140 cm · spiegelbildlich: Rechtstreppe

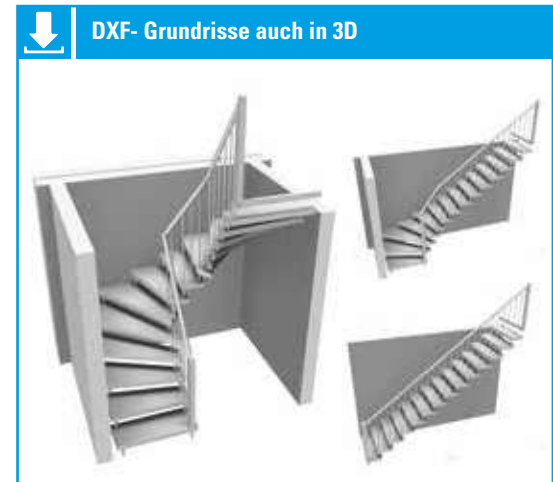
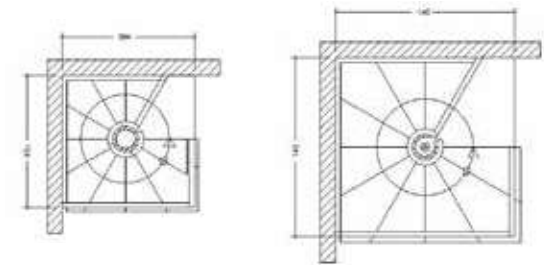

Weitere Ausführungen und Grundrisse von Spindeltreppen zum kostenlosen Download finden Sie auf [www.kenngott.de](http://www.kenngott.de) im Architekten-Bereich.

Download unter <https://www.kenngott.de/architekten/grundrisse.html>



# KENNGOTT-Normgrundrisse (Auszug) - Empfehlung (Deutschland)

**Einfamilienhäuser 26 cm Auftritt zu empfehlen** · Örtliche Bauvorschriften vorrangig · Sondergrundrisse auf Anfrage

Normgrundrisse · 3,0 kN/qm · 15 Stg · Geschosshöhe 260-280 cm · 26 cm Auftrittsbreite · spiegelbildlich: Rechtstreppen

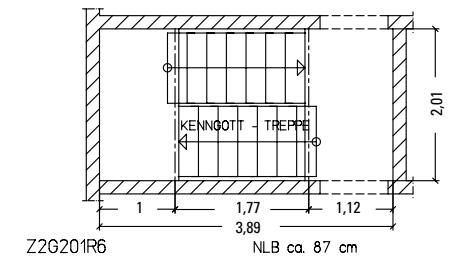
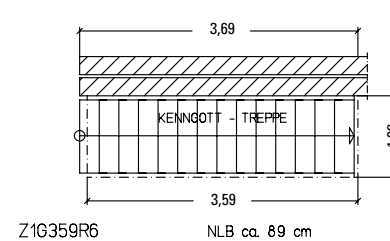
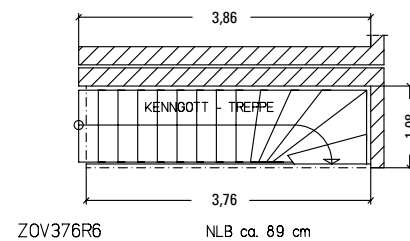
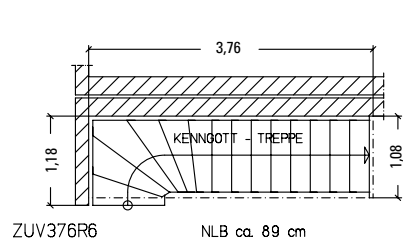
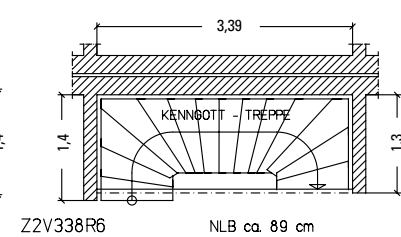
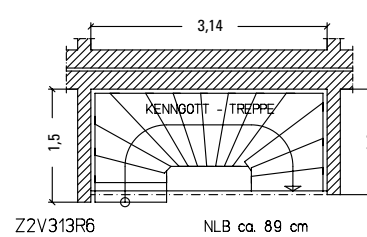
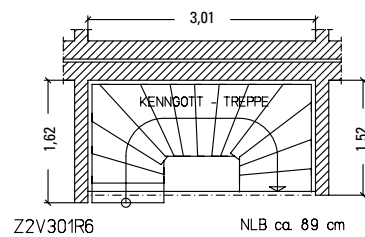
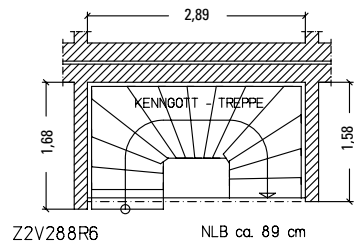
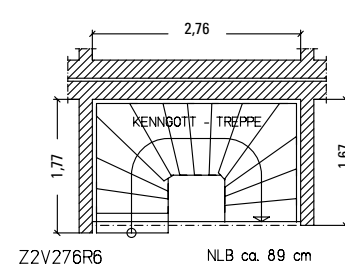
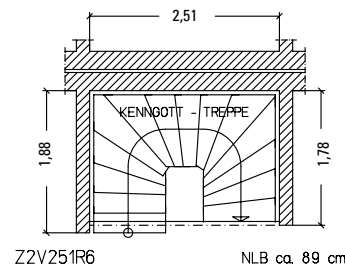
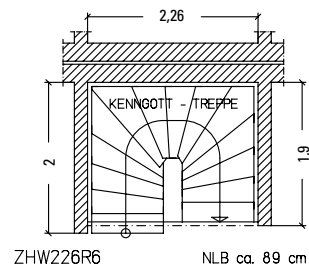
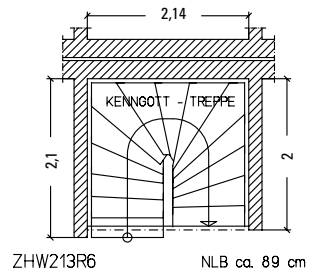

**App Planungshilfe**

Der Kalkulator von KENNGOTT ist ein Treppen-Berechnungs-tool für Architekten und Planer. Weitere Infos zur DIN 18065 und Treppensicherheit etc. enthalten. Verfügbar für iOS und Android.

**kostenlos**  
**Version 3.0**

Mit dem 3D-Treppenkonfigurator lassen sich die komplexen Zusammenhänge in emotionalen Interieurbildern erlebbar machen und als PDF-, DXF- oder sogar DWG-Dateien exportieren. (Seite 57)

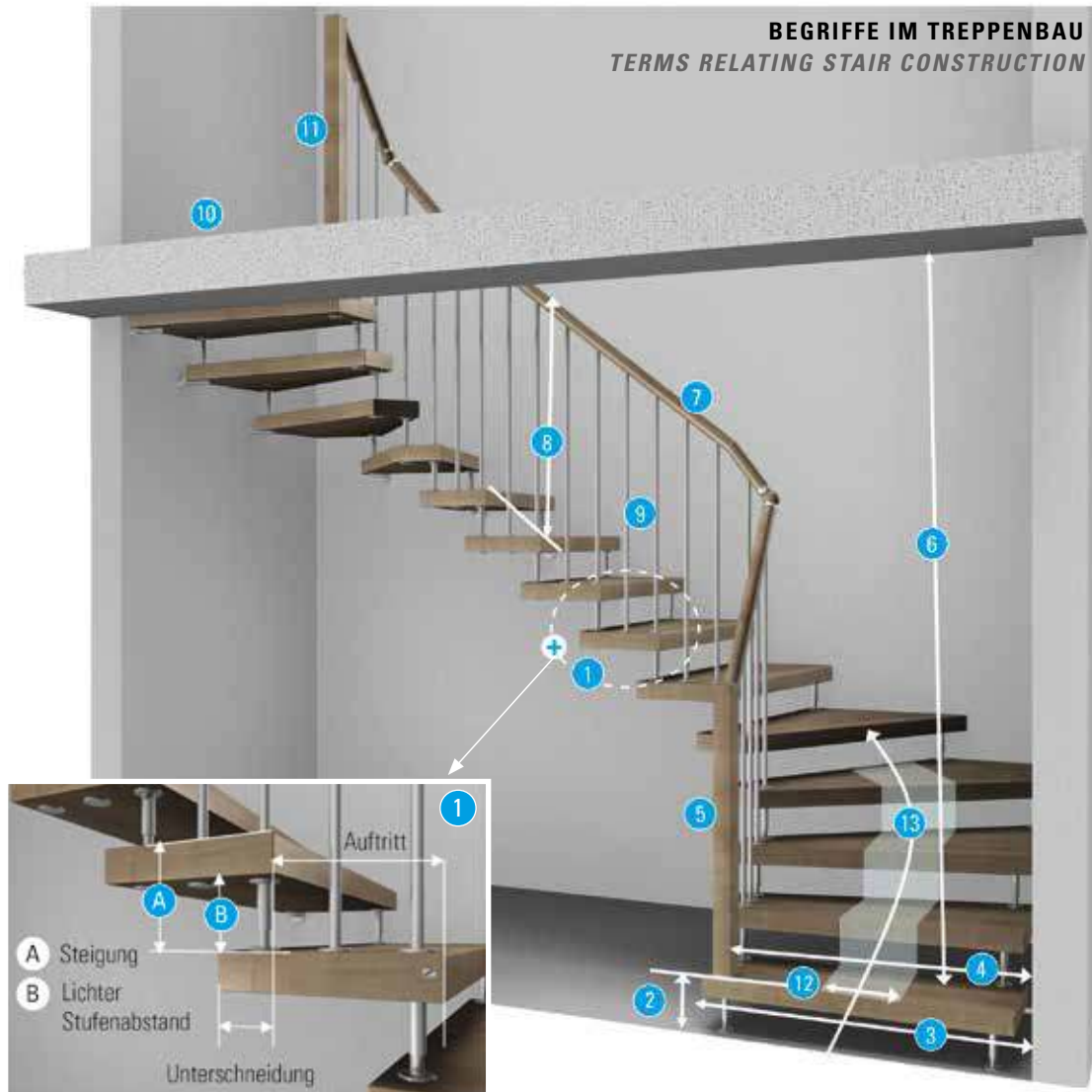

Lotrechte Nutzlasten  
für Treppen  
nach DIN 1991-1-1  
(Kategorie A und B1)

- |    |                                |                            |
|----|--------------------------------|----------------------------|
| 2  | Antritt (Steigung erste Stufe) | <i>bottom step</i>         |
| 3  | Treppenbreite                  | <i>width of stairs</i>     |
| 4  | Nutzbare Laufbreite            | <i>stair clear width</i>   |
| 5  | Antrittspfosten                | <i>newel post</i>          |
| 6  | Lichte Durchgangshöhe          | <i>headroom</i>            |
| 7  | Handlauf                       | <i>handrail</i>            |
| 8  | Geländerhöhe                   | <i>banister height</i>     |
| 9  | Geländerfüllung                | <i>filling of banister</i> |
| 10 | Austritt (letzte Stufe oben)   | <i>top step</i>            |
| 11 | Austrittspfosten               | <i>head post</i>           |
| 12 | Gehbereich                     | <i>walking area</i>        |
| 13 | Lauflinie                      | <i>tread line</i>          |



### QUALITÄTSKONTROLLE

Unser Weg ist gezeichnet mit Patenten, Geschmacks- und Gebrauchsmuster, diversen Auszeichnungen und fünf Europäischen Technischen Zulassungen (ETA). Für die ETA muss die Standsicherheit sowie eine Nutzungssicherheit über 50 Jahre nachgewiesen werden. Weiterhin gibt es regelmäßig zahlreiche interne Prüfungen.



Schallschutzprüfung  
Sound insulation test



Torsionsprüfung  
torsion test

### QUALITY CONTROL

Our path is marked by design and utility patents, numerous awards and five European Technical Approvals (ETA). ETA standards require 50 years of stability and safety in use. We undergo regular internal audits to ensure the high standard of quality is passed on to you.



KENNGOTT-TREPPE Holz  
KENNGOTT STAIR wood



KENNGOTT-TREPPE Stein  
KENNGOTT STAIR stone



KENNGOTT-Hängetreppe  
KENNGOTT HANGING STAIR



KENNGOTT-HPL Wangentreppe  
KENNGOTT HPL STRING STAIR



KENNGOTT-KRAGARMTREPPE  
KENNGOTT CANTILEVER STEP STAIR

Mitgliedschaften  
memberships



Schreiner-Innung



DEUTSCHES HOLZ TREPPEN INSTITUT



BVTG

Rundhandläufe bieten mehr Sicherheit  
*Round handrails for more safety*



Bild 1: empfohlene Querschnitte  
*fig. 1: recommended profiles*

Bild 2: ungünstige Querschnitte  
*fig. 2: unfavorable profiles*

## 10 Tipps für eine sicherere Treppe

1. **Treppenplanung**
2. **Treppengrundriss**
3. **Trittstufen** (R9-Rutschhemmung)
4. **Stufenaufsätze und Kantenradius**
5. **Geländer und Geländerfüllungen**
6. **Handläufe**
7. **Beleuchtung**
8. **Freie Verkehrswege**
9. **Reinigung und Pflege**
10. **Standsicherheit**

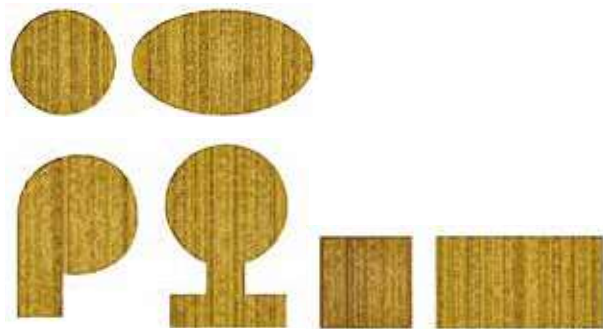
## 10 Tipps für mehr Treppensicherheit

KENNGOTT-TREPPEN hat ein Nachschlagewerk mit den wichtigsten Informationen zum Thema Treppensicherheit erstellt. Diese nützlichen Tipps können Sie sich kostenlos auf unserer Homepage herunterladen.



**Video zur Treppensicherheit**



Die Risiken auf Treppen und auf was Sie besonders achten müssen.

*The risks on staircases and to what you have to pay attention.*

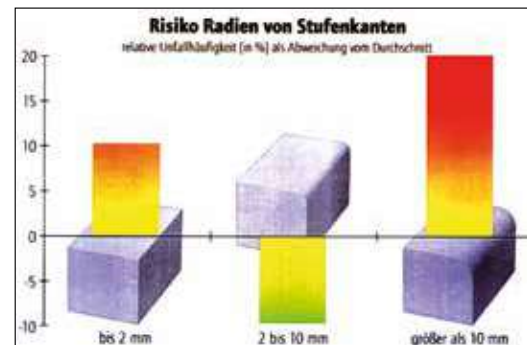
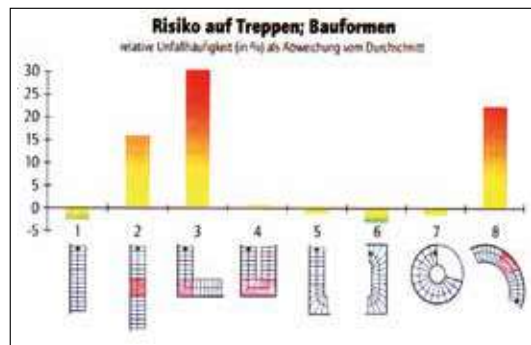

Quelle: Berufsgenossenschaft Handel und Warendistribution „BGHW/FABE“

Source: Professionell association for trade and goods distribution "BGHW/FABE", Germany



### Rutschhemmende Oberfläche R9

Die vom Institut für Arbeitsschutz der deutschen Gesetzlichen Unfallversicherung zertifizierte Rutschsicherheit R9 auf verschiedenen Longlife-Stufenmaterialien hemmt das Rutschen gegenüber lackierten, glatten Oberflächen ganz erheblich.



### R 9 Anti-slip Surface

*Certified by the Institute for Occupational Safety and Health of the German Social Accident Insurance, the R 9 Anti-slip Surface on a variety of Longlife step materials significantly prevents slipping in comparison to smooth, painted surfaces.*

### Sicherheitsradius an der Stufenvorderkante

Eine Untersuchung der Berufsgenossenschaft zur Unfallhäufigkeit zeigt, dass Stufenkantenradien unter 2 bzw. über 10 mm zu einer Erhöhung der Unfallhäufigkeit führen. Aus Sicherheits- und Design-Gründen sind die formschönen Longlife-Stufen daher mit einem Sicherheitsradius von 5 mm ausgeführt.

*Quelle: Berufsgenossenschaft Handel und Warendistribution "BGHW/FABE"*



### Safety radius on the edge of the step

*An investigation by the Association for Accident Frequency shows that step edge radii under 2 and/or over 10 mm lead to an increased number of accidents. For safety and design reasons, the elegantly formed Longlife steps are therefore manufactured with a safety radius of 5 mm.*

*Source: Trade Association for Trade and Goods Distribution (BGHW/FABE)*

### Griffsicherer Rundhandlauf

Die Bundesanstalt für Arbeitsschutz und Arbeitsmedizin empfiehlt für ein sicheres Umgreifen von Handläufen elliptische und runde Querschnitte.

*Quelle: Broschüre "Treppen - funktionell, nutzerfreundlich, sicher" 2006*

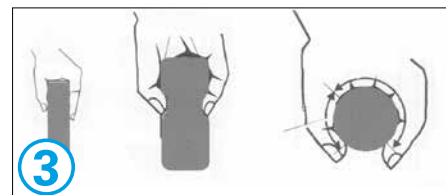

### Round handrail for a secure grip

*The Federal Institute for Occupational Safety and Health recommends elliptical and round handrail cross-sections for a more secure grip. Source: Brochure "Treppen - funktionell, nutzerfreundlich, sicher" (Stairs - functional, user-friendly, safe) 2006*

### LED Beleuchtungsset – als Aufbauset

Unfallschwerpunkte sind der Anfang und das Ende von Treppen. Eine optimale Sicht auf die Treppe kann dies verhindern. Dabei ist oft die fehlende bzw. aufwändige Elektroinstallation ein Hindernis. Hierfür hat KENNGOTT die kabellosen, einfach zu installierenden KENNGOTT-Stair-Lights mit langlebigen Lithium-Ionen-Akkus entwickelt. Die Steuerung erfolgt über Bewegungsmelder und Lichtsensor.



### LED lighting set – as stand-alone installation

*The tops and bottoms of staircases are accident black spots. A better view of the stairs can prevent this. One obstacle to this is often a missing and/or cumbersome electrical installation. For this purpose, KENNGOTT has developed the wireless and easy-to-install KENNGOTT Stair Lights with long-life lithium-ion batteries. They are controlled via a motion detector and light sensor.*

### MODERNE PRODUKTIONSSTÄTTEN IN DEUTSCHLAND (BADEN-WÜRTTEMBERG)



Holzproduktion *Wood production*



### MODERN PRODUCTION FACILITIES GERMANY (BADEN-WUERTTEMBERG)



Steinproduktion *stone production*



### 1957 KENNGOTT-TREPPE - Belastungsprüfung 1957 KENNGOTT STAIR - Static load test



Die Marke KENNGOTT steht seit über 125 Jahren als Symbol für Innovation, Design und Qualität. Dies garantiert Ihnen das an jeder Treppe angebrachte KENNGOTT-Gütesiegel.

*The KENNGOTT brand has been a symbol of innovation, design and quality for more than 120 years. These values are guaranteed by the KENNGOTT quality-seal, placed on each stair.*



Unser innovatives Programm umfasst Systemtreppen aus Massivholz, Longlife, Stein, Metall und Glas. Es wird von über 75 Vertriebspartnern im In- und Ausland verkauft.

Die Kontaktdaten zu Ihrem regionalen Ansprechpartner erfahren Sie von der Servicezentrale unter 01802 631 631 (zum Ortstarif) oder per E-Mail ([info@kenngott.de](mailto:info@kenngott.de)).

Unser geschulter Partner vor Ort berät Sie umfassend und erstellt Ihnen gerne ein Angebot. Nachdem die Treppe in der Zentrale gefertigt wurde, übernimmt der Fachbetrieb die Montage.

Weitere aktuelle Informationen erhalten Sie unter  
*For more current information, please visit*  
**[www.kenngott.de](http://www.kenngott.de)**

*Our innovative range includes solid wood, Longlife, stone, metal and glass system staircases, sold by more than 75 local and foreign distributors.*

*Simply contact our Service Center to obtain contact information for your nearest regional partner:  
Phone +49 1802 631 631 or eMail [info@kenngott.de](mailto:info@kenngott.de)*

*Our trained partners will thoroughly advise you and gladly make you an offer. Upon completion of your factory-made staircase, the specialist company takes over the assembly.*





